

平成 24 年度 老人保健事業推進費等補助金（老人保健健康増進等事業）

認知症サポーター養成の普及啓発等を行う事業
実施報告書

平成 25 年 3 月

特定非営利活動法人 地域ケア政策ネットワーク
全国キャラバン・メイト連絡協議会

I

認知症サポーターの養成状況

1. 認知症サポーターの人数

認知症サポーター数 (キャラバン・メイト84,962人を含む) 合計 4,126,551人

※平成25年3月31日現在(平成25年3月31日までに提出された実施報告書に基づく)

《内訳》

◎認知症サポーター数 4,041,589人 (講座開催回数 118,433回)

◎キャラバン・メイト数 84,962人 (研修開催回数 1,357回)

① 年度別のサポーター数・講座開催回数 の内訳

年 度 別	サポーター数	講座開催回数
17年度	29,982	323
18年度	138,436	2,858
19年度	279,787	6,974
20年度	479,860	13,628
21年度	734,125	21,416
22年度	800,874	24,421
23年度	764,955	22,916
24年度	813,570	25,897
合 計	4,041,589	118,433

② 実施主体別のサポーター数・講座開催回数 の内訳

実施主体別	サポーター数	講座開催回数
自治体・地域において養成されたサポーター (自治体型)	3,766,919	111,732
全国規模の企業・団体により養成された サポーター(企業・団体型)	190,717	6,291
広域からの参加者によるシンポジウム・ フォーラムによるサポーター(啓発型)	83,953	410
合 計	4,041,589	118,433

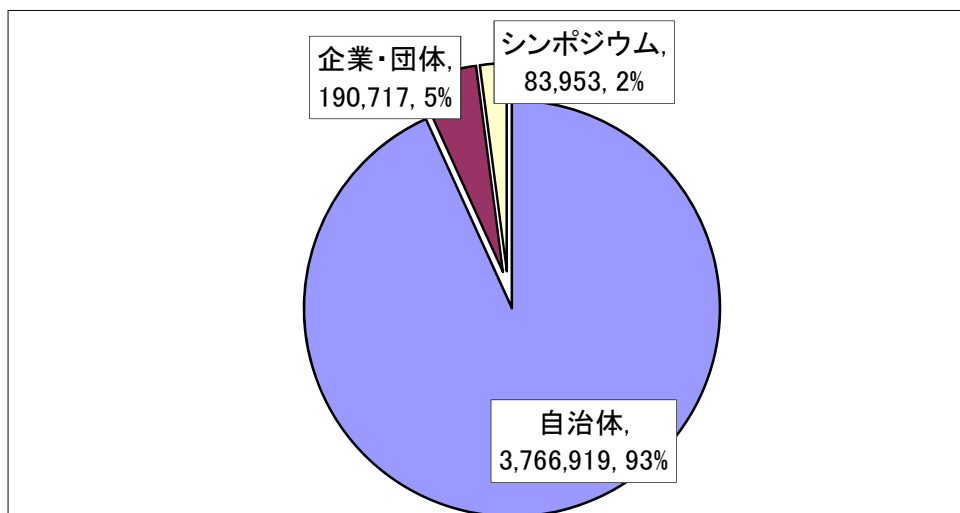

2. サポーターの性別・年代別構成

※平成25年3月31日現在

性別・年代別構成（年代、性別の回答のあったもののみ）

サポーターの男女別割合

	合計		
	女性	男性	合計
10代	260,067	229,236	489,303
20代	145,380	102,711	248,091
30代	169,826	133,299	303,125
40代	264,425	158,145	422,570
50代	402,357	199,755	602,112
60代	616,645	284,931	901,576
70代以上	702,180	310,737	1,012,917
合計	2,560,880	1,418,814	3,979,694

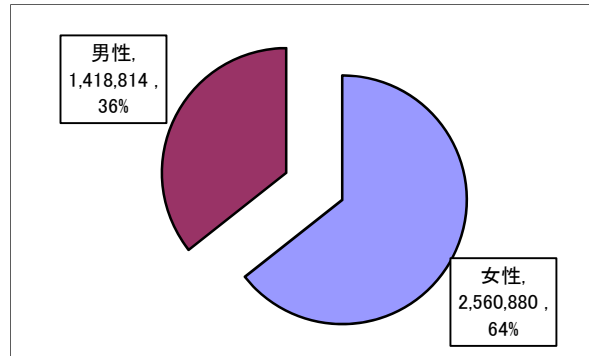

※年代別の回答がなかったものは除く。

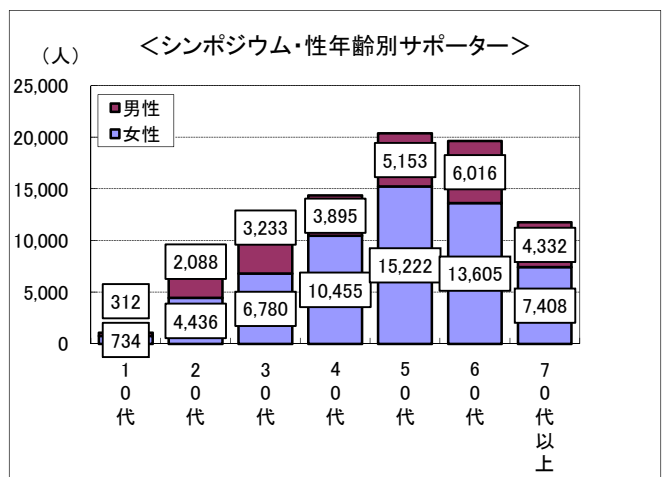
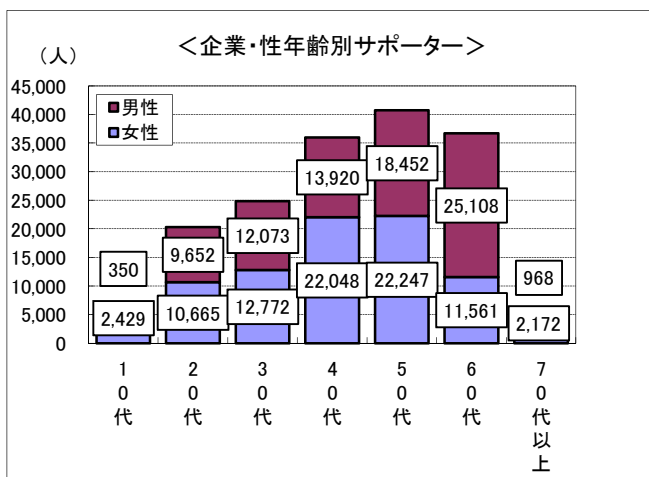
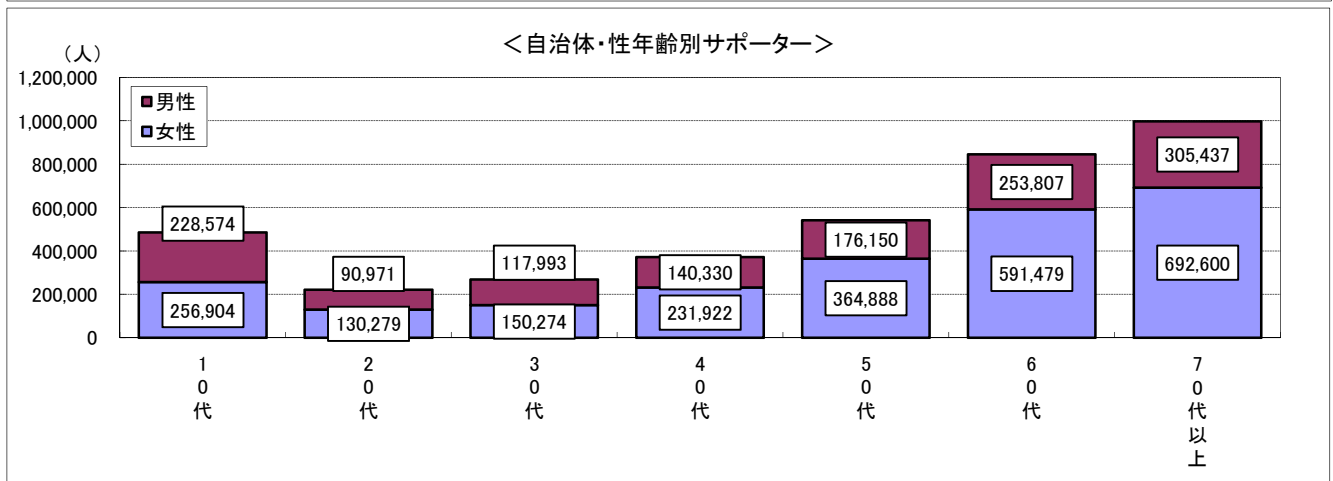
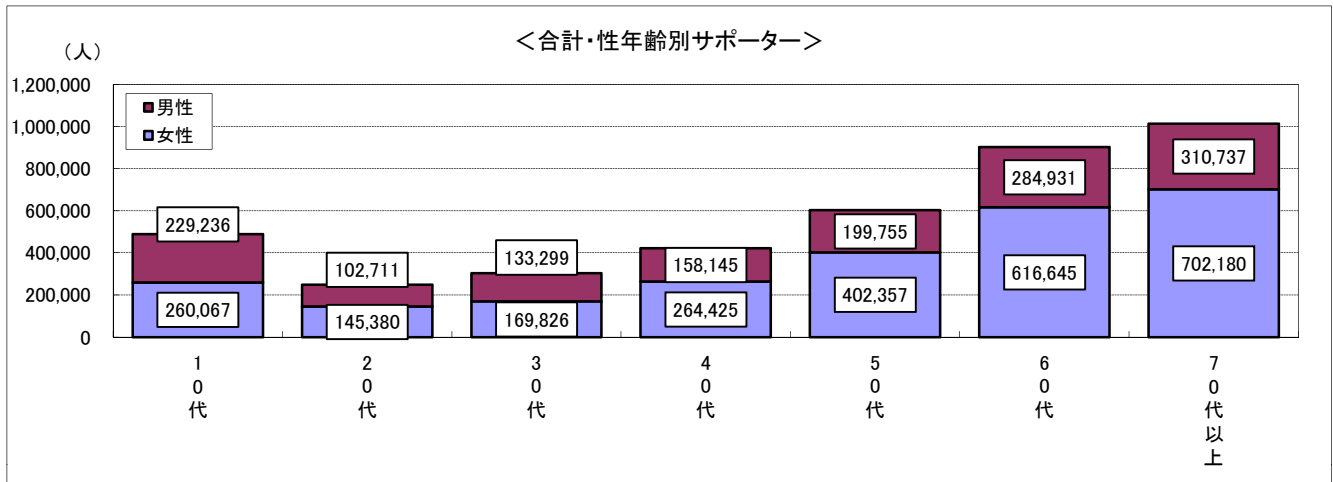

3. 自治体・地域での認知症サポーターキャラバン実施状況

※平成25年3月31日現在

①自治体・地域のサポーター数

	平成17年度	平成18年度	平成19年度	平成20年度	平成21年度	平成22年度	平成23年度	平成24年度	合計
サポーター数	12,042	114,579	257,737	449,713	677,483	786,366	712,130	756,869	3,766,919

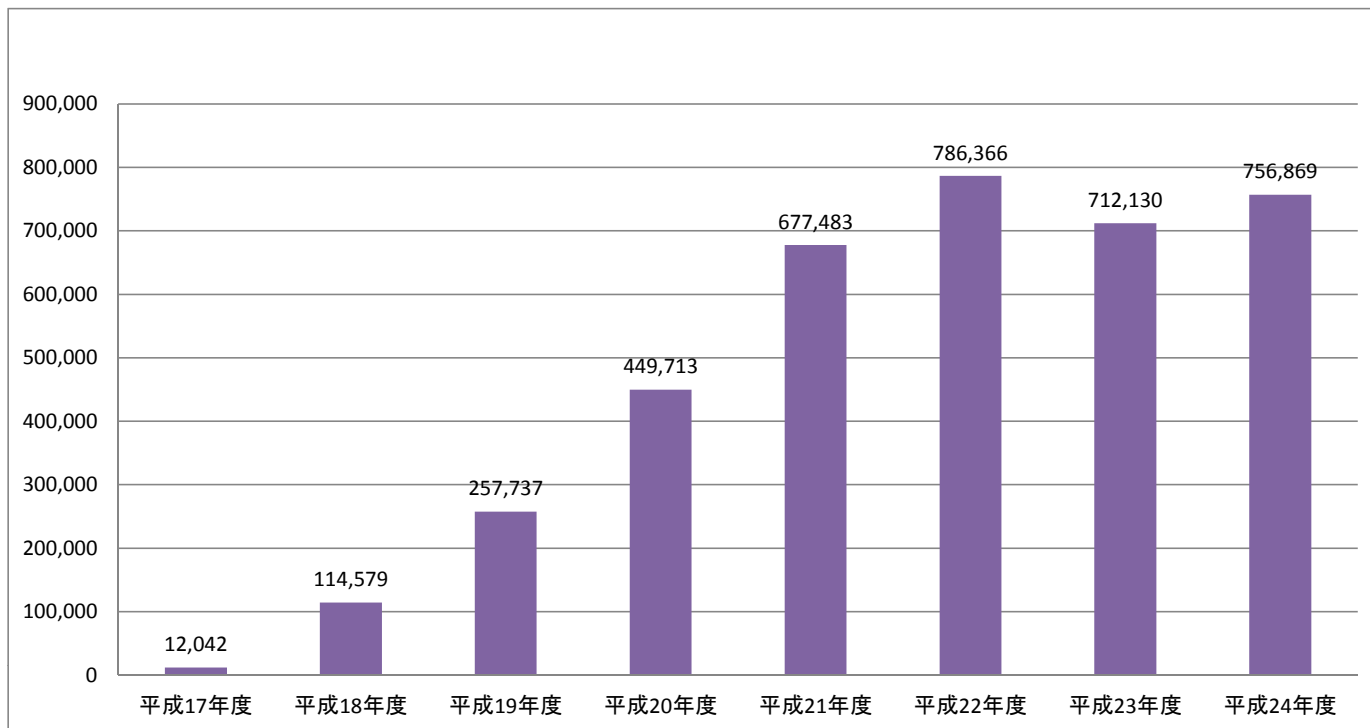

②「認知症サポーター養成講座」実施自治体数

1,684 自治体

1. 事務局設置自治体数

1,633 自治体

2. 事務局未設置で講座が開催されている自治体数

（独立型メイトによる講座が開催されている市町村・都道府県数、
都道府県が実施主体となって講座が開催されている市町村数）

51 自治体

③受講対象者分類別サポーター数

対象者分類	サポーター数	講座開催数
1 住民	2,395,324	77,216
2 企業・団体	519,858	15,927
3 学校	548,622	9,501
4 行政	209,233	5,348
5 介護サービス	93,882	3,740

受講対象者別サポーターの割合

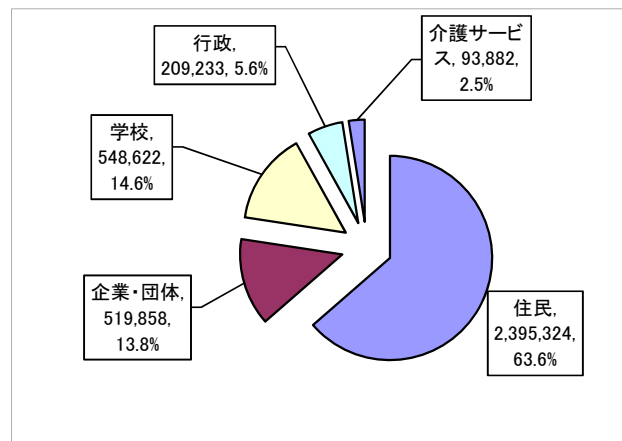

④-1 都道府県別キャラバン・メイト数、認知症サポーター数

※平成25年3月31日現在

	総人口	65歳以上人口	高齢化率	サポーター講座開催回数	メイト数 (※1)	活動メイト数	非活動メイト数	サポーター数 (※2)	メイト+サポーター数 (※1+※2)	総人口に占める割合 (メイト+サポーター)	メイト+サポーター1人当たり担当高齢者人口	総人口10000人当たりの講座開催回数
全国	126,659,683	29,674,852	23.4%	111,728	77,960	51,328	26,632	3,766,794	3,844,754	3.035%	7.7	8.821
北海道	5,474,216	1,386,695	25.3%	4,973	4,675	2,406	2,269	158,723	163,398	2.985%	8.5	9.084
青森県	1,383,043	359,829	26.0%	998	828	684	144	30,862	31,690	2.291%	11.4	7.216
岩手県	1,317,795	358,665	27.2%	1,974	1,001	618	383	74,660	75,661	5.741%	4.7	14.980
宮城県	2,302,706	517,927	22.5%	2,114	1,308	899	409	78,195	79,503	3.453%	6.5	9.181
秋田県	1,086,018	323,126	29.8%	1,236	1,248	756	492	32,372	33,620	3.096%	9.6	11.381
山形県	1,160,204	321,091	27.7%	1,294	895	594	301	41,832	42,727	3.683%	7.5	11.153
福島県	1,991,865	499,187	25.1%	2,061	1,086	789	297	62,988	64,074	3.217%	7.8	10.347
茨城県	2,960,010	680,100	23.0%	1,458	951	614	337	60,806	61,757	2.086%	11.0	4.926
栃木県	1,988,755	448,956	22.6%	2,156	1,361	827	534	71,948	73,309	3.686%	6.1	10.841
群馬県	1,990,944	481,852	24.2%	1,307	749	431	318	66,226	66,975	3.364%	7.2	6.565
埼玉県	7,149,503	1,515,689	21.2%	3,851	2,005	1,478	527	132,215	134,220	1.877%	11.3	5.386
千葉県	6,147,619	1,351,937	22.0%	3,652	2,702	1,626	1,076	140,541	143,243	2.330%	9.4	5.941
東京都	12,699,271	2,657,983	20.9%	7,879	4,348	3,213	1,135	239,489	243,837	1.920%	10.9	6.204
神奈川県	8,917,368	1,865,144	20.9%	4,474	3,574	2,571	1,003	168,628	172,202	1.931%	10.8	5.017
新潟県	2,364,632	626,359	26.5%	3,301	2,474	1,809	665	93,985	96,459	4.079%	6.5	13.960
富山県	1,087,544	290,486	26.7%	1,459	885	574	311	47,539	48,424	4.453%	6.0	13.416
石川県	1,156,730	280,184	24.2%	1,343	886	549	337	44,793	45,679	3.949%	6.1	11.610
福井県	803,180	199,878	24.9%	1,168	736	349	387	40,504	41,240	5.135%	4.8	14.542
山梨県	855,746	214,392	25.1%	1,276	823	558	265	37,548	38,371	4.484%	5.6	14.911
長野県	2,145,962	575,159	26.8%	2,869	2,921	1,664	1,257	79,296	82,217	3.831%	7.0	13.369
岐阜県	2,068,942	508,324	24.6%	1,943	1,473	880	593	64,125	65,598	3.171%	7.7	9.391
静岡県	3,750,571	909,645	24.3%	3,970	1,804	1,407	397	142,855	144,659	3.857%	6.3	10.585
愛知県	7,263,173	1,529,204	21.1%	6,259	2,830	1,982	848	214,265	217,095	2.989%	7.0	8.617
三重県	1,838,613	453,283	24.7%	2,383	1,609	975	634	78,374	79,983	4.350%	5.7	12.961
滋賀県	1,394,472	294,674	21.1%	2,331	1,416	1,046	370	90,224	91,640	6.572%	3.2	16.716
京都府	2,542,740	614,065	24.1%	2,873	3,580	2,121	1,459	91,674	95,254	3.746%	6.4	11.299
大阪府	8,679,933	1,970,005	22.7%	6,093	4,671	3,562	1,109	203,839	208,510	2.402%	9.4	7.020
兵庫県	5,572,405	1,295,826	23.3%	4,735	2,627	1,978	649	153,194	155,821	2.796%	8.3	8.497
奈良県	1,401,243	342,092	24.4%	625	687	334	353	25,752	26,439	1.887%	12.9	4.460
和歌山県	1,018,668	274,509	26.9%	742	645	337	308	19,368	20,013	1.965%	13.7	7.284
鳥取県	588,715	154,323	26.2%	1,634	941	584	357	45,791	46,732	7.938%	3.3	27.755
島根県	713,056	208,150	29.2%	1,048	1,266	815	451	32,804	34,070	4.778%	6.1	14.697
岡山県	1,931,586	491,839	25.5%	2,411	1,280	1,089	191	70,810	72,090	3.732%	6.8	12.482
広島県	2,846,680	692,652	24.3%	3,171	2,343	1,386	957	109,564	111,907	3.931%	6.2	11.139
山口県	1,445,473	409,327	28.3%	1,628	1,304	843	461	56,977	58,281	4.032%	7.0	11.263
徳島県	786,640	210,237	26.7%	533	475	186	289	16,194	16,669	2.119%	12.6	6.776
香川県	1,006,488	259,131	25.7%	824	601	470	131	26,965	27,566	2.739%	9.4	8.187
愛媛県	1,441,291	385,518	26.7%	1,718	1,347	667	680	59,475	60,822	4.220%	6.3	11.920

	総人口	65歳以上人口	高齢化率	サポーター 講座開催回 数	メイト数 (※1)	活動メイト 数	非活動メイト 数	サポーター数 (※2)	メイト+ サポーター数 (※1+※2)	総人口に占 める割合 (メイト+ サポーター)	メイト+サ ポーター1 人当たり担 当高齢者人 口	総人口10000 人当たりの講 座開催回数
高知県	759,680	220,063	29.0%	737	1,446	833	613	22,703	24,149	3.179%	9.1	9.701
福岡県	5,049,457	1,137,057	22.5%	3,850	2,741	1,811	930	126,918	129,659	2.568%	8.8	7.625
佐賀県	853,363	208,532	24.4%	1,191	641	420	221	41,470	42,111	4.935%	5.0	13.957
長崎県	1,431,485	373,309	26.1%	1,338	857	703	154	41,315	42,172	2.946%	8.9	9.347
熊本県	1,822,331	469,255	25.8%	3,917	1,701	1,255	446	164,102	165,803	9.098%	2.8	21.494
大分県	1,196,804	321,064	26.8%	1,065	934	589	345	35,896	36,830	3.077%	8.7	8.899
宮崎県	1,143,744	295,367	25.8%	1,524	1,653	1,012	641	47,020	48,673	4.256%	6.1	13.325
鹿児島県	1,706,081	450,459	26.4%	1,619	1,102	806	296	58,956	60,058	3.520%	7.5	9.490
沖縄県	1,422,938	242,303	17.0%	723	530	228	302	23,014	23,544	1.655%	10.3	5.081

ニューヨーク日 系人会 (米国)				4	56	13	43	125	181			
------------------------	--	--	--	---	----	----	----	-----	-----	--	--	--

※平成25年3月31日までに提出された実施報告書による
※窓口：連絡先として設置されている自治体等を含む
※登録から2年未満のキャラバン・メイトは、活動メイトとしている
※登録から2年間にわたり講座開催実績のないキャラバン・メイトは、非活動メイトとしている
※人口、高齢者人口：総務省発表 住民基本台帳による（平成24年3月31日現在）

都道府県別キャラバン・メイト数、認知症サポーター数、開催回数

※平成25年3月31日現在 (平成25年3月31日までに提出された実施報告書に基づく)

＜④-2 都道府県別 認知症サポーター数(キャラバンメイトを含む)＞

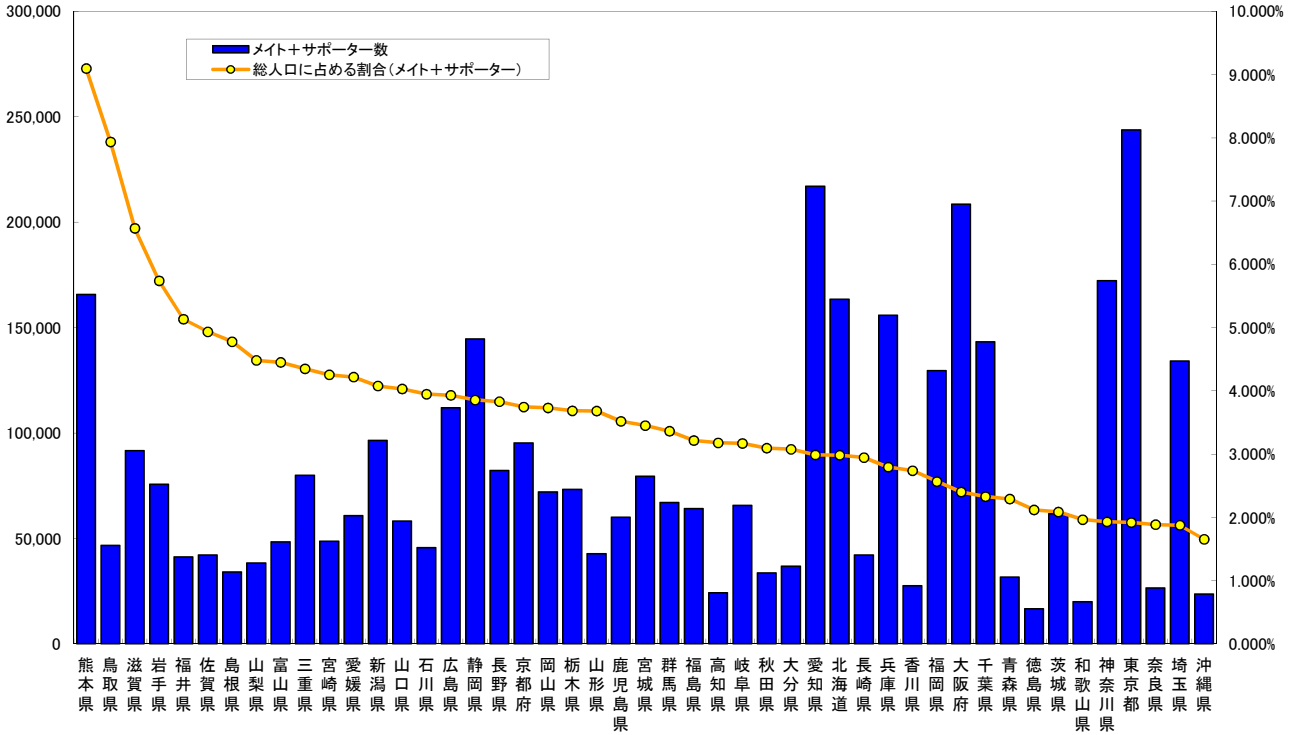

＜④-3 都道府県別 認知症サポーター養成講座開催回数＞

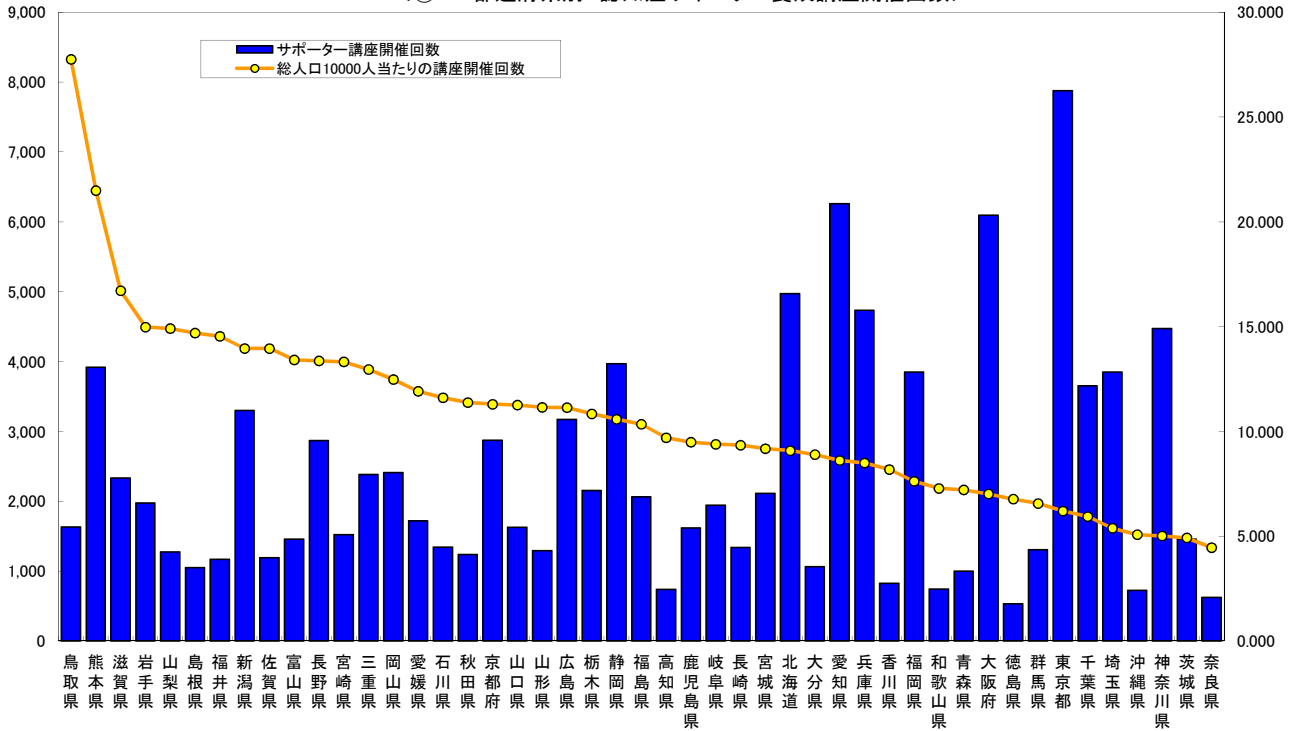

⑤市町村別キャラバン・メイト数、認知症サポーター数

平成25年3月31日現在

	総人口		高齢化率	市町村 窓口	サポーター 講座 開催回数	メイト数 (※1)			サポーター数 (※2)	メイト+ サポーター数 (※1+※2)	総人口に占める 割合 (メイト+サ ポーター)	メイト+サ ポーター 1人当たり担 当高齢者人 口	総人口 10000人当 たりの講座 開催回数
	65歳以上人口					活動メイト 数	非活動メ イト数						
全国計	126,659,683	29,674,852	23.4%	1667	111,728	77,960	51,328	26,632	3,766,794	3,844,754	3.035%	7.7	8.821
北海道計	5,474,216	1,386,695	25.3%	159	4,973	4,675	2,406	2,269	158,723	163,398	2.985%	8.5	9.084
北海道	5,474,216	1,386,695	25.3%	○	67	29	11	18	4,287	4,316			
札幌市	1,904,319	403,856	21.2%	○	926	927	522	405	32,992	33,919	1.781%	11.9	4.863
函館市	277,056	77,796	28.1%	○	174	204	73	131	5,774	5,978	2.158%	13.0	6.280
小樽市	130,255	42,155	32.4%	○	137	213	58	155	4,463	4,676	3.590%	9.0	10.518
旭川市	350,511	93,410	26.6%	○	264	170	60	110	7,820	7,990	2.280%	11.7	7.532
室蘭市	93,078	28,601	30.7%	○	186	143	68	75	5,592	5,735	6.161%	5.0	19.983
釧路市	182,263	47,199	25.9%	○	163	37	29	8	4,305	4,342	2.382%	10.9	8.943
帯広市	168,188	38,981	23.2%	○	221	106	74	32	6,722	6,828	4.060%	5.7	13.140
北見市	124,291	32,687	26.3%	○	196	109	54	55	6,119	6,228	5.011%	5.2	15.769
夕張市	10,471	4,695	44.8%	○	15	25	7	18	499	524	5.004%	9.0	14.325
岩見沢市	89,023	25,295	28.4%	○	39	18	11	7	1340	1,358	1.525%	18.6	4.381
網走市	38,548	9,506	24.7%	○	40	56	54	2	882	938	2.433%	10.1	10.377
留萌市	24,036	6,971	29.0%	○	33	19	13	6	687	706	2.937%	9.9	13.729
苫小牧市	173,761	37,797	21.8%	○	191	99	75	24	6,671	6,770	3.896%	5.6	10.992
稚内市	37,911	9,744	25.7%	○	37	111	25	86	1,234	1,345	3.548%	7.2	9.760
美唄市	25,312	8,639	34.1%	○	1	6		6	95	101	0.399%	85.5	0.395
芦別市	16,465	6,403	38.9%	○	22	17	13	4	839	856	5.199%	7.5	13.362
江別市	120,940	28,403	23.5%	○	70	97	51	46	3,124	3,221	2.663%	8.8	5.788
赤平市	12,234	4,798	39.2%	○	10	12	11	1	269	281	2.297%	17.1	8.174
紋別市	24,293	7,202	29.6%	○	14	13	7	6	658	671	2.762%	10.7	5.763
士別市	21,640	7,215	33.3%	○	15	18	15	3	465	483	2.232%	14.9	6.932
名寄市	29,869	8,342	27.9%	○	20	9	5	4	446	455	1.523%	18.3	6.696
三笠市	10,070	4,327	43.0%		1	7	5	2	67	74	0.735%	58.5	0.993
根室市	28,923	7,892	27.3%	○	30	8	6	2	877	885	3.060%	8.9	10.372
千歳市	94,124	16,798	17.8%	○	59	40	27	13	2,357	2,397	2.547%	7.0	6.268
滝川市	42,815	12,097	28.3%	○	36	20	13	7	1,106	1,126	2.630%	10.7	8.408
砂川市	18,740	6,012	32.1%	○	14	9	4	5	556	565	3.015%	10.6	7.471
歌志内市	4,259	1,756	41.2%			5		5		5	0.117%	351.2	
深川市	23,215	8,154	35.1%	○	38	51	44	7	1,018	1,069	4.605%	7.6	16.369
富良野市	23,890	6,484	27.1%	○	19	12	4	8	359	371	1.553%	17.5	7.953
登別市	51,474	14,920	29.0%	○	80	89	40	49	1,956	2,045	3.973%	7.3	15.542
恵庭市	68,754	14,823	21.6%	○	88	60	44	16	3,111	3,171	4.612%	4.7	12.799
伊達市	36,461	11,027	30.2%	○	61	54	22	32	2,061	2,115	5.801%	5.2	16.730
北広島市	60,291	14,059	23.3%	○	78	53	46	7	2,668	2,721	4.513%	5.2	12.937
石狩市	60,616	14,584	24.1%	○	75	47	31	16	1,942	1,989	3.281%	7.3	12.373
北斗市	48,779	11,089	22.7%	○	102	124	59	65	4,601	4,725	9.687%	2.3	20.911
当別町	18,224	4,684	25.7%	○	56	31	24	7	2,344	2,375	13.032%	2.0	30.729
新篠津村	3,480	1,085	31.2%	○	10	10	7	3	196	206	5.920%	5.3	28.736
松前町	8,892	3,405	38.3%	○	12	25	9	16	297	322	3.621%	10.6	13.495
福島町	4,965	1,893	38.1%	○	2	13	4	9	65	78	1.571%	24.3	4.028
知内町	5,042	1,555	30.8%	○	3	15	2	13	57	72	1.428%	21.6	5.950
木古内町	5,053	2,015	39.9%	○	5	40	4	36	94	134	2.652%	15.0	9.895
七飯町	28,864	7,882	27.3%	○	8	32	7	25	366	398	1.379%	19.8	2.772
鹿部町	4,462	1,312	29.4%	○	5	2	1	1	126	128	2.869%	10.3	11.206
森町	17,656	5,292	30.0%	○	17	14	3	11	1,201	1,215	6.882%	4.4	9.628
八雲町	18,514	5,047	27.3%	○	25	13	8	5	405	418	2.258%	12.1	13.503
長万部町	5,968	2,278	38.2%	○	5	6	5	1	174	180	3.016%	12.7	8.378
江差町	8,704	2,653	30.5%	○	4	27	4	23	153	180	2.068%	14.7	4.596
上ノ国町	5,772	1,920	33.3%	○	2	6	1	5	133	139	2.408%	13.8	3.465
厚沢部町	4,481	1,557	34.7%	○	5	9	6	3	149	158	3.526%	9.9	11.158
乙部町	4,330	1,525	35.2%	○	2	12	2	10	171	183	4.226%	8.3	4.619
奥尻町	3,067	990	32.3%	○	2	3	2	1	29	32	1.043%	30.9	6.521
今金町	5,968	2,062	34.6%	○	43	3	2	1	1,098	1,101	18.448%	1.9	72.051
せたな町	9,417	3,557	37.8%	○	10	14	8	6	306	320	3.398%	11.1	10.619
島牧村	1,785	700	39.2%			1		1		1	0.056%	700.0	
寿都町	3,347	1,207	36.1%	○	4	6	5	1	112	118	3.526%	10.2	11.951
黒松内町	3,153	1,057	33.5%	○	5	5	2	3	72	77	2.442%	13.7	15.858
蘭越町	5,272	1,744	33.1%	○	5	9	4	5	214	223	4.230%	7.8	9.484
二セコ町	4,723	1,189	25.2%	○	1	7	5	2	9	16	0.339%	74.3	2.117

	総人口		高齢化率	市町村 窓口	サポ- ター講座 開催回数	メイト数			サポ-ター数 (※2)	メイト+ サポ-ター数 (※1+※2)	総人口に占め る割合 (メイト+サ ポ-ター)	メイト+サ ポ-ター 1人当たり担 当高齢者人 口	総人口 10000人当 たりの講座 開催回数
	65歳以上人口					(※1)	活動メイ ト数	非活動メイ ト数					
真狩村	2,176	684	31.4%	○	2	15	3	12	44	59	2.711%	11.6	9.191
留寿都村	1,932	523	27.1%				3	3		3	0.155%	174.3	
喜茂別町	2,397	854	35.6%	○	1	5		5	113	118	4.923%	7.2	4.172
京極町	3,361	1,017	30.3%	○	7	11	3	8	115	126	3.749%	8.1	20.827
俱知安町	15,308	3,366	22.0%	○	3	7	1	6	123	130	0.849%	25.9	1.960
共和町	6,471	1,893	29.3%		1	5		5	79	84	1.298%	22.5	1.545
岩内町	14,595	4,501	30.8%	○	6	23	13	10	322	345	2.364%	13.0	4.111
泊村	1,883	619	32.9%		1	1		1	35	36	1.912%	17.2	5.311
神恵内村	1,013	382	37.7%	○	3				58	58	5.726%	6.6	29.615
積丹町	2,491	1,040	41.8%			1		1		1	0.040%	1040.0	
古平町	3,642	1,400	38.4%	○	6	11	4	7	107	118	3.240%	11.9	16.474
仁木町	3,722	1,300	34.9%	○	2	3	1	2	79	82	2.203%	15.9	5.373
余市町	20,921	6,734	32.2%	○	8	43	11	32	167	210	1.004%	32.1	3.824
赤井川村	1,172	345	29.4%	○	2	5	4	1	116	121	10.324%	2.9	17.065
南幌町	8,571	2,075	24.2%	○	21	16	14	2	608	624	7.280%	3.3	24.501
奈井江町	6,187	2,180	35.2%	○	10	6	4	2	291	297	4.800%	7.3	16.163
上砂川町	3,824	1,642	42.9%		2	3	2	1	81	84	2.197%	19.5	5.230
由仁町	5,882	2,017	34.3%	○	2	3	2	1	30	33	0.561%	61.1	3.400
長沼町	11,799	3,545	30.0%	○	13	7	3	4	316	323	2.738%	11.0	11.018
栗山町	13,183	4,386	33.3%	○	28	13	10	3	696	709	5.378%	6.2	21.239
月形町	3,760	1,292	34.4%	○	1	4	3	1	94	98	2.606%	13.2	2.660
浦臼町	2,182	799	36.6%	○	1	1	1		62	63	2.887%	12.7	4.583
新十津川町	7,095	2,352	33.2%	○	7	8	6	2	200	208	2.932%	11.3	9.866
妹背牛町	3,504	1,336	38.1%		3	3		3	103	106	3.025%	12.6	8.562
秩父別町	2,702	1,028	38.0%	○	3	4	4		131	135	4.996%	7.6	11.103
雨竜町	2,835	958	33.8%										
北竜町	2,173	845	38.9%	○	6	6	2	4	79	85	3.912%	9.9	27.612
沼田町	3,563	1,297	36.4%	○	12	4	3	1	213	217	6.090%	6.0	33.679
幌加内町	1,663	608	36.6%	○	9	5	5		208	213	12.808%	2.9	54.119
鷹栖町	7,396	2,042	27.6%	○	2	15	1	14	52	67	0.906%	30.5	2.704
東神楽町	9,744	2,196	22.5%			1		1		1	0.010%	2196.0	
当麻町	7,133	2,499	35.0%			5		5		5	0.070%	499.8	
比布町	4,133	1,516	36.7%	○	4	9	8	1	102	111	2.686%	13.7	9.678
愛別町	3,304	1,271	38.5%	○	9	3	2	1	219	222	6.719%	5.7	27.240
上川町	4,105	1,583	38.6%	○	3	1	1		59	60	1.462%	26.4	7.308
東川町	7,875	2,258	28.7%	○	12	37	12	25	274	311	3.949%	7.3	15.238
美瑛町	10,842	3,634	33.5%	○	1	5	3	2	29	34	0.314%	106.9	0.922
上富良野町	11,728	3,081	26.3%	○	5	5	4	1	96	101	0.861%	30.5	4.263
中富良野町	5,497	1,640	29.8%	○	2	7	6	1	24	31	0.564%	52.9	3.638
南富良野町	2,832	872	30.8%	○	9	3	1	2	166	169	5.968%	5.2	31.780
占冠村	1,142	296	25.9%	○	1	5	5		15	20	1.751%	14.8	8.757
和寒町	3,846	1,520	39.5%	○	1	3	1	2	83	86	2.236%	17.7	2.600
剣淵町	3,578	1,233	34.5%	○	4	2	2		140	142	3.969%	8.7	11.179
下川町	3,616	1,362	37.7%	○	3	3	3		69	72	1.991%	18.9	8.296
美深町	4,929	1,751	35.5%	○	3	5	2	3	47	52	1.055%	33.7	6.086
音威子府村	809	232	28.7%			1	1			1	0.124%	232.0	
中川町	1,815	665	36.6%			5	4	1		5	0.275%	133.0	
増毛町	5,076	1,998	39.4%	○		6	5	1		6	0.118%	333.0	
小平町	3,595	1,292	35.9%			2	1	1		2	0.056%	646.0	
苫前町	3,541	1,334	37.7%	○	10	2	2		175	177	4.999%	7.5	28.241
羽幌町	7,936	2,888	36.4%	○	5	6	3	3	137	143	1.802%	20.2	6.300
初山別村	1,378	482	35.0%	○		1	1			1	0.073%	482.0	
遠別町	3,029	1,048	34.6%	○	18	5	5		290	295	9.739%	3.6	59.426
天塩町	3,514	1,017	28.9%	○	3	7	6	1	145	152	4.326%	6.7	8.537
幌延町	2,623	627	23.9%	○	1	2	1	1	38	40	1.525%	15.7	3.812
猿払村	2,763	613	22.2%	○	6	11	2	9	59	70	2.533%	8.8	21.716
浜頓別町	3,989	1,158	29.0%	○	4	8	2	6	50	58	1.454%	20.0	10.028
中頓別町	1,947	704	36.2%			1		1		1	0.051%	704.0	
枝幸町	9,057	2,633	29.1%	○	8	13	7	6	142	155	1.711%	17.0	8.833
豊富町	4,339	1,178	27.1%			4	2	2		4	0.092%	294.5	
礼文町	2,904	934	32.2%	○	1	3	2	1	10	13	0.448%	71.8	3.444
利尻町	2,358	853	36.2%										
利尻富士町	2,853	1,000	35.1%			1	1			1	0.035%	1000.0	
美幌町	21,375	6,099	28.5%	○	29	17	9	8	1,477	1,494	6.989%	4.1	13.567

	総人口		高齢化率	市町村 窓口	サポ ーター講座 開催回数	メイト数 (※1)			サポーター数 (※2)	メイト+ サポーター数 (※1+※2)	総人口に占め る割合 (メイト+サ ポーター)	メイト+サ ポーター 1人当たり担 当高齢者人 口	総人口 10000人当 たりの講座 開催回数
	65歳以上人口					活動メイ ト数	非活動メイ ト数						
津別町	5,576	2,143	38.4%	○	16	6	4	2	588	594	10.653%	3.6	28.694
斜里町	12,532	3,452	27.5%	○	13	10	7	3	456	466	3.718%	7.4	10.373
清里町	4,500	1,476	32.8%			1		1		1	0.022%	1476.0	
小清水町	5,344	1,705	31.9%	○	6	5	4	1	120	125	2.339%	13.6	11.228
訓子府町	5,515	1,773	32.1%	○	19	8	4	4	497	505	9.157%	3.5	34.451
置戸町	3,339	1,287	38.5%	○	16	5	5		388	393	11.770%	3.3	47.919
佐呂間町	5,774	1,946	33.7%	○	25	26	14	12	830	856	14.825%	2.3	43.298
遠軽町	21,932	6,931	31.6%	○	25	10	9	1	735	745	3.397%	9.3	11.399
湧別町	9,873	3,267	33.1%	○	13	12	5	7	271	283	2.866%	11.5	13.167
滝上町	3,023	1,152	38.1%	○	1	2	1	1	13	15	0.496%	76.8	3.308
興部町	4,202	1,224	29.1%	○	12	10	10		217	227	5.402%	5.4	28.558
西興部村	1,137	369	32.5%			1		1		1	0.088%	369.0	
雄武町	4,734	1,472	31.1%	○	7	3	2	1	192	195	4.119%	7.5	14.787
大空町	7,995	2,329	29.1%	○	9	6	5	1	590	596	7.455%	3.9	11.257
豊浦町	4,395	1,436	32.7%	○	31	39	9	30	796	835	18.999%	1.7	70.535
壮瞥町	2,800	973	34.8%	○	1	1	1		41	42	1.500%	23.2	3.571
白老町	19,143	6,694	35.0%	○	37	27	11	16	851	878	4.587%	7.6	19.328
厚真町	4,779	1,615	33.8%	○		7	7			7	0.146%	230.7	
洞爺湖町	9,933	3,424	34.5%	○	13	47	10	37	331	378	3.805%	9.1	13.088
安平町	8,824	2,706	30.7%	○	3	7		7	186	193	2.187%	14.0	3.400
むかわ町	9,476	3,093	32.6%	○	10	9	5	4	456	465	4.907%	6.7	10.553
日高町	13,508	3,869	28.6%	○	34	25	14	11	607	632	4.679%	6.1	25.170
平取町	5,588	1,683	30.1%	○	12	18	18		207	225	4.026%	7.5	21.475
新冠町	5,781	1,624	28.1%	○	20	8	4	4	343	351	6.072%	4.6	34.596
浦河町	13,803	3,608	26.1%	○	24	57	57		800	857	6.209%	4.2	17.388
様似町	5,029	1,590	31.6%	○	16	11	11		492	503	10.002%	3.2	31.815
えりも町	5,361	1,348	25.1%	○	3	10	10		39	49	0.914%	27.5	5.596
新ひだか町	25,133	6,910	27.5%	○	25	39	19	20	1,141	1,180	4.695%	5.9	9.947
音更町	45,564	10,357	22.7%	○	54	16	14	2	1,510	1,526	3.349%	6.8	11.851
士幌町	6,542	1,765	27.0%	○	65	38	31	7	899	937	14.323%	1.9	99.358
上士幌町	5,125	1,639	32.0%	○	19	4	4		637	641	12.507%	2.6	37.073
鹿追町	5,626	1,438	25.6%	○	7	11	10	1	210	221	3.928%	6.5	12.442
新得町	6,574	2,150	32.7%	○	27	95	42	53	773	868	13.204%	2.5	41.071
清水町	10,104	3,121	30.9%	○	18	26	20	6	446	472	4.671%	6.6	17.815
芽室町	19,373	4,512	23.3%	○	35	9	7	2	998	1,007	5.198%	4.5	18.066
中札内村	4,061	1,029	25.3%	○	8	5	3	2	133	138	3.398%	7.5	19.700
更別村	3,376	904	26.8%	○	5	10	7	3	165	175	5.184%	5.2	14.810
大樹町	5,943	1,826	30.7%	○	4	9	2	7	189	198	3.332%	9.2	6.731
広尾町	7,892	2,354	29.8%	○	23	14	5	9	501	515	6.526%	4.6	29.143
幕別町	27,557	7,122	25.8%	○	22	21	13	8	865	886	3.215%	8.0	7.983
池田町	7,572	2,682	35.4%	○	7	9	5	4	276	285	3.764%	9.4	9.245
豊頃町	3,511	1,195	34.0%	○	4	4	2	2	117	121	3.446%	9.9	11.393
本別町	8,088	2,732	33.8%	○	33	98	19	79	800	898	11.103%	3.0	40.801
足寄町	7,611	2,572	33.8%	○	21	57	19	38	771	828	10.879%	3.1	27.592
陸別町	2,678	958	35.8%	○	2	16	3	13	67	83	3.099%	11.5	7.468
浦幌町	5,523	1,855	33.6%	○	2	5	3	2	23	28	0.507%	66.3	3.621
釧路町	20,679	4,178	20.2%	○	23	14	11	3	1,242	1,256	6.074%	3.3	11.122
厚岸町	10,510	3,091	29.4%	○	28	8	7	1	530	538	5.119%	5.7	26.641
浜中町	6,497	1,700	26.2%	○	3	12	5	7	117	129	1.986%	13.2	4.618
標茶町	8,347	2,367	28.4%	○	6	6	4	2	159	165	1.977%	14.3	7.188
弟子屈町	8,160	2,561	31.4%	○	1	3		3	112	115	1.409%	22.3	1.225
鶴居村	2,532	664	26.2%	○	1	1	1		42	43	1.698%	15.4	3.949
白糠町	9,294	2,978	32.0%	○	7	4	3	1	100	104	1.119%	28.6	7.532
別海町	15,987	3,408	21.3%	○	40	8	4	4	418	426	2.665%	8.0	25.020
中標津町	24,191	4,770	19.7%	○	37	8	8		877	885	3.658%	5.4	15.295
標津町	5,697	1,417	24.9%	○	6	7	3	4	114	121	2.124%	11.7	10.532
羅臼町	5,951	1,398	23.5%	○	17	7	5	2	344	351	5.898%	4.0	28.567
青森県計	1,383,043	359,829	26.0%	38	998	828	684	144	30,862	31,690	2.291%	11.4	7.216
青森県	1,383,043	359,829	26.0%	○	4	1	1		200	201			
青森市	300,778	72,433	24.1%	○	141	87	80	7	4,717	4,804	1.597%	15.1	4.688
弘前市	181,622	47,407	26.1%	○	17	49	43	6	532	581	0.320%	81.6	0.936
八戸市	239,630	56,754	23.7%	○	207	71	67	4	7,939	8,010	3.343%	7.1	8.638
黒石市	36,499	9,206	25.2%	○	25	39	30	9	1,179	1,218	3.337%	7.6	6.850
五所川原市	59,958	16,500	27.5%	○	49	17	11	6	3,081	3,098	5.167%	5.3	8.172

	総人口		高齢化率	市町村 窓口	サポ- ター講座 開催回数	メイト数			サポ-ター数 (※2)	メイト+ サポ-ター数 (※1+※2)	総人口に占め る割合 (メイト+サ ポ-ター)	メイト+サ ポ-ター 1人当たり担 当高齢者人 口	総人口 10000人当 たりの講座 開催回数
	65歳以上人口					(※1)	活動メイ ト数	非活動メイ ト数					
十和田市	65,075	16,440	25.3%	○	136	55	49	6	2,849	2,904	4.463%	5.7	20.899
三沢市	41,892	8,565	20.4%	○	30	24	24		493	517	1.234%	16.6	7.161
むつ市	63,220	15,872	25.1%	○	38	37	21	16	806	843	1.333%	18.8	6.011
つがる市	36,486	11,160	30.6%	○	25	21	11	10	663	684	1.875%	16.3	6.852
平川市	33,708	9,284	27.5%	○	39	90	64	26	1,062	1,152	3.418%	8.1	11.570
平内町	12,705	3,804	29.9%	○	4	12	12		90	102	0.803%	37.3	3.148
今別町	3,288	1,443	43.9%	○		1	1			1	0.030%	1443.0	
蓬田村	3,189	1,027	32.2%	○	1	4	4		15	19	0.596%	54.1	3.136
外ヶ浜町	7,347	2,843	38.7%			7	7			7	0.095%	406.1	
鯿ヶ沢町	11,680	4,003	34.3%		20	3	3		873	876	7.500%	4.6	17.123
深浦町	9,733	3,795	39.0%	○	3	4	3	1	95	99	1.017%	38.3	3.082
西目屋村	1,526	547	35.8%	○	1	4	4		58	62	4.063%	8.8	6.553
藤崎町	15,941	4,340	27.2%	○	17	27	27		370	397	2.490%	10.9	10.664
大鰐町	11,241	3,812	33.9%	○	8	13	10	3	202	215	1.913%	17.7	7.117
田舎館村	8,351	2,381	28.5%			3		3		3	0.036%	793.7	
板柳町	15,199	4,531	29.8%	○	1	2			20	22	0.145%	206.0	0.658
鶴田町	14,237	4,257	29.9%	○	12	4	3	1	329	333	2.339%	12.8	8.429
中泊町	12,985	4,311	33.2%	○	5	33	15	18	106	139	1.070%	31.0	3.851
野辺地町	14,671	4,245	28.9%	○	1	2	1	1	14	16	0.109%	265.3	0.682
七戸町	17,483	5,409	30.9%	○	16	46	42	4	286	332	1.899%	16.3	9.152
六戸町	10,572	3,008	28.5%	○	15	20	17	3	279	299	2.828%	10.1	14.188
横浜町	5,067	1,576	31.1%	○	3	5	5		45	50	0.987%	31.5	5.921
東北町	19,510	5,627	28.8%	○	12	34	30	4	313	347	1.779%	16.2	6.151
六ヶ所村	11,047	2,342	21.2%	○	1	11	6	5	9	20	0.181%	117.1	0.905
おいらせ町	25,073	5,216	20.8%	○	7	6	6		257	263	1.049%	19.8	2.792
大間町	6,173	1,489	24.1%	○	24	19	19		691	710	11.502%	2.1	38.879
東通村	7,202	2,015	28.0%	○	20	10	4	6	583	593	8.234%	3.4	27.770
風間浦村	2,356	807	34.3%	○	1				33	33	1.401%	24.5	4.244
佐井村	2,432	863	35.5%	○	10	1	1		142	143	5.880%	6.0	41.118
三戸町	11,680	3,862	33.1%	○	9	27	27		309	336	2.877%	11.5	7.705
五戸町	19,173	5,860	30.6%	○	38	6	6		1,229	1,235	6.441%	4.7	19.820
田子町	6,468	2,229	34.5%	○	1	4	4		8	12	0.186%	185.8	1.546
南部町	20,437	6,221	30.4%	○	28	23	21	2	585	608	2.975%	10.2	13.701
階上町	14,490	3,240	22.4%	○	5	3	2	1	138	141	0.973%	23.0	3.451
新郷村	2,919	1,105	37.9%	○	24	3	3		262	265	9.078%	4.2	82.220
岩手県計	1,317,795	358,665	27.2%	35	1,974	1,001	618	383	74,660	75,661	5.741%	4.7	14.980
岩手県	1,317,795	358,665	27.2%	○	249	66	40	26	15,037	15,103			
盛岡市	292,780	64,799	22.1%	○	254	159	113	46	6,990	7,149	2.442%	9.1	8.675
宮古市	58,318	17,870	30.6%	○	116	67	38	29	3,147	3,214	5.511%	5.6	19.891
大船渡市	39,244	12,166	31.0%	○	120	43	22	21	2,602	2,645	6.740%	4.6	30.578
花巻市	101,530	29,234	28.8%	○	70	52	38	14	3,209	3,261	3.212%	9.0	6.895
北上市	93,347	21,271	22.8%	○	51	35	28	7	3,219	3,254	3.486%	6.5	5.463
久慈市	37,488	9,827	26.2%	○	88	36	21	15	2,701	2,737	7.301%	3.6	23.474
遠野市	29,774	10,063	33.8%	○	51	53	20	33	1,663	1,716	5.763%	5.9	17.129
一関市	127,531	38,500	30.2%	○	89	53	36	17	4,247	4,300	3.372%	9.0	6.979
陸前高田市	20,813	6,856	32.9%	○	27	47	9	38	1,071	1,118	5.372%	6.1	12.973
釜石市	37,590	12,720	33.8%	○	23	18	3	15	694	712	1.894%	17.9	6.119
二戸市	29,872	9,007	30.2%	○	59	27	17	10	1,808	1,835	6.143%	4.9	19.751
八幡平市	28,704	9,167	31.9%	○	23	10	5	5	1,411	1,421	4.951%	6.5	8.013
奥州市	124,812	36,116	28.9%	○	87	43	37	6	7,124	7,167	5.742%	5.0	6.970
雫石町	18,068	5,250	29.1%	○	123	17	14	3	2,333	2,350	13.006%	2.2	68.076
葛巻町	7,273	2,760	37.9%	○	35	10	9	1	1,036	1,046	14.382%	2.6	48.123
岩手町	15,210	4,760	31.3%	○	47	8	5	3	1,834	1,842	12.110%	2.6	30.901
滝沢村	54,184	9,533	17.6%	○	53	40	22	18	1,938	1,978	3.651%	4.8	9.781
紫波町	34,034	8,295	24.4%	○	65	46	13	33	2,398	2,444	7.181%	3.4	19.099
矢巾町	26,720	5,291	19.8%	○	21	16	12	4	646	662	2.478%	8.0	7.859
西和賀町	6,665	2,775	41.6%	○	25	6	6		1,205	1,211	18.170%	2.3	37.509
金ヶ崎町	16,162	4,258	26.3%	○	19	14	9	5	684	698	4.319%	6.1	11.756
平泉町	8,301	2,536	30.6%	○	9	5	3	2	492	497	5.987%	5.1	10.842
住田町	6,262	2,406	38.4%	○	20	13	6	7	660	673	10.747%	3.6	31.939
大槌町	13,249	4,033	30.4%	○	21	10	7	3	426	436	3.291%	9.3	15.850
山田町	17,416	5,424	31.1%	○	34	25	20	5	1,057	1,082	6.213%	5.0	19.522
岩泉町	10,867	4,060	37.4%	○	12	6	6		292	298	2.742%	13.6	11.043
田野畑村	3,852	1,244	32.3%	○	2	2	1	1	32	34	0.883%	36.6	5.192

	総人口		高齢化率	市町村 窓口	サポ ーター講座 開催回数	メイト数 (※1)			サポーター数 (※2)		メイト+ サポーター数 (※1+※2)	総人口に占め る割合 (メイト+サ ポーター)	メイト+サ ポーター 1人当たり担 当高齢者人 口	総人口 10000人当 たりの講座 開催回数
	65歳以上人口					活動メイ ト数	非活動メイ ト数							
普代村	3,001	949	31.6%	○	8	9	6	3	230	239	7.964%	4.0	26.658	
軽米町	10,444	3,354	32.1%	○	14	10	8	2	1,017	1,027	9.833%	3.3	13.405	
野田村	4,641	1,391	30.0%	○	55	15	15		791	806	17.367%	1.7	118.509	
九戸村	6,523	2,233	34.2%	○	10	5	5		490	495	7.589%	4.5	15.330	
洋野町	18,904	5,632	29.8%	○	80	26	19	7	1,695	1,721	9.104%	3.3	42.319	
一戸町	14,216	4,885	34.4%	○	14	9	5	4	481	490	3.447%	10.0	9.848	
宮城県計	2,302,706	517,927	22.5%	36	2,114	1,308	899	409	78,195	79,503	3.453%	6.5	9.181	
宮城県	2,302,706	517,927	22.5%	○	268	9	9		11,870	11,879				
仙台市	1,020,241	196,851	19.3%	○	657	418	252	166	22,892	23,310	2.285%	8.4	6.440	
石巻市	152,025	40,712	26.8%	○	105	110	84	26	3,567	3,677	2.419%	11.1	6.907	
塩竈市	56,642	15,595	27.5%	○	52	30	16	14	1,430	1,460	2.578%	10.7	9.180	
気仙沼市	69,620	21,263	30.5%	○	58	60	48	12	3,078	3,138	4.507%	6.8	8.331	
白石市	37,157	10,246	27.6%	○	33	22	13	9	1,149	1,171	3.151%	8.7	8.881	
名取市	71,844	13,563	18.9%	○	12	11	8	3	737	748	1.041%	18.1	1.670	
角田市	31,548	8,517	27.0%	○	30	28	18	10	1,389	1,417	4.492%	6.0	9.509	
多賀城市	61,166	11,747	19.2%	○	17	24	17	7	749	773	1.264%	15.2	2.779	
岩沼市	43,530	8,703	20.0%	○	16	31	16	15	2,191	2,222	5.105%	3.9	3.676	
登米市	85,304	23,585	27.6%	○	41	45	25	20	2,222	2,267	2.658%	10.4	4.806	
栗原市	75,296	24,026	31.9%	○	161	56	47	9	5,493	5,549	7.370%	4.3	21.382	
東松島市	40,555	9,272	22.9%	○	7	28	27	1	292	320	0.789%	29.0	1.726	
大崎市	135,512	32,756	24.2%	○	252	106	86	20	6,991	7,097	5.237%	4.6	18.596	
蔵王町	13,010	3,702	28.5%	○	7	31	12	19	388	419	3.221%	8.8	5.380	
七ヶ宿町	1,655	715	43.2%	○	4	3	2	1	42	45	2.719%	15.9	24.169	
大河原町	23,612	5,281	22.4%	○	47	41	30	11	1,375	1,416	5.997%	3.7	19.905	
村田町	11,923	3,224	27.0%	○	12	14	13	1	347	361	3.028%	8.9	10.065	
柴田町	38,366	8,738	22.8%	○	36	26	17	9	1,191	1,217	3.172%	7.2	9.383	
川崎町	9,845	2,670	27.1%	○	10	26	25	1	254	280	2.844%	9.5	10.157	
丸森町	15,421	5,156	33.4%	○	7	16	9	7	476	492	3.190%	10.5	4.539	
亘理町	34,091	8,066	23.7%	○	9	5	4	1	418	423	1.241%	19.1	2.640	
山元町	14,226	4,399	30.9%	○	2	9	5	4	85	94	0.661%	46.8	1.406	
松島町	15,255	4,734	31.0%	○	10	3	3		478	481	3.153%	9.8	6.555	
七ヶ浜町	20,133	4,505	22.4%	○	11	3	2	1	978	981	4.873%	4.6	5.464	
利府町	35,224	5,597	15.9%	○	11	4	2	2	376	380	1.079%	14.7	3.123	
大和町	26,175	5,153	19.7%	○	8	17	10	7	605	622	2.376%	8.3	3.056	
大郷町	8,873	2,499	28.2%	○	2	1	1		56	57	0.642%	43.8	2.254	
富谷町	49,198	6,782	13.8%	○	7	4	2	2	393	397	0.807%	17.1	1.423	
大衡村	5,535	1,279	23.1%	○	4	1	1		129	130	2.349%	9.8	7.227	
色麻町	7,465	1,951	26.1%	○	13	10	5	5	545	555	7.435%	3.5	17.415	
加美町	25,776	7,587	29.4%	○	29	24	18	6	1,204	1,228	4.764%	6.2	11.251	
涌谷町	17,584	4,832	27.5%	○	17	18	15	3	631	649	3.691%	7.4	9.668	
美里町	25,212	7,155	28.4%	○	12	10	5	5	561	571	2.265%	12.5	4.760	
女川町	8,335	2,674	32.1%	○	61	13	6	7	1,409	1,422	17.061%	1.9	73.185	
南三陸町	15,352	4,392	28.6%	○	86	51	46	5	2,204	2,255	14.689%	1.9	56.019	
秋田県計	1,086,018	323,126	29.8%	25	1,236	1,248	756	492	32,372	33,620	3.096%	9.6	11.381	
秋田県	1,086,018	323,126	29.8%	○	23	10	5	5	1,649	1,659				
秋田市	320,904	79,363	24.7%	○	173	99	70	29	4,481	4,580	1.427%	17.3	5.391	
能代市	59,204	19,454	32.9%	○	129	52	35	17	2,668	2,720	4.594%	7.2	21.789	
横手市	99,267	30,873	31.1%	○	198	180	88	92	4,577	4,757	4.792%	6.5	19.946	
大館市	78,849	25,283	32.1%	○	58	42	13	29	1,096	1,138	1.443%	22.2	7.356	
男鹿市	31,993	11,280	35.3%	○	21	5	4	1	682	687	2.147%	16.4	6.564	
湯沢市	51,225	16,355	31.9%	○	99	82	46	36	2,582	2,664	5.201%	6.1	19.327	
鹿角市	34,571	11,292	32.7%	○	65	34	25	9	1,212	1,246	3.604%	9.1	18.802	
由利本荘市	84,712	24,661	29.1%	○	65	44	39	5	1,650	1,694	2.000%	14.6	7.673	
潟上市	34,623	9,099	26.3%	○	36	34	33	1	1,641	1,675	4.838%	5.4	10.398	
大仙市	89,290	27,936	31.3%	○	88	190	111	79	2,594	2,784	3.118%	10.0	9.856	
北秋田市	36,298	13,192	36.3%	○	34	10	8	2	972	982	2.705%	13.4	9.367	
にかほ市	27,612	8,160	29.6%	○	14	34	29	5	319	353	1.278%	23.1	5.070	
仙北市	29,790	9,977	33.5%	○	46	62	43	19	1,264	1,326	4.451%	7.5	15.441	
小坂町	5,977	2,263	37.9%	○	20	14	13	1	510	524	8.767%	4.3	33.462	
上小阿仁村	2,764	1,231	44.5%	○	5				223	223	8.068%	5.5	18.090	
藤里町	3,872	1,548	40.0%	○	4	10	4	6	117	127	3.280%	12.2	10.331	
三種町	19,105	6,501	34.0%	○	19	11	6	5	466	477	2.497%	13.6	9.945	
八峰町	8,346	2,974	35.6%	○		3		3		3	0.036%	991.3		
五城目町	10,750	4,033	37.5%	○	9	4	4		231	235	2.186%	17.2	8.372	

	総人口		高齢化率	市町村 窓口	サポ- ター講座 開催回数	メイト数 (※1)			サポ-ター数 (※2)		総人口に占め る割合 (メイト+サ ポ-ター)	メイト+サ ポ-ター 1人当たり担 当高齢者人 口	総人口 10000人当 たりの講座 開催回数
	65歳以上人口					活動メイ ト数	非活動メイ ト数						
八郎潟町	6,616	2,085	31.5%	○	4	4	4		326	330	4.988%	6.3	6.046
井川町	5,432	1,707	31.4%	○	7	3	3		132	135	2.485%	12.6	12.887
大潟村	3,251	877	27.0%	○	12	4	4		238	242	7.444%	3.6	36.912
美郷町	21,760	6,740	31.0%	○	26	93	74	19	891	984	4.522%	6.8	11.949
羽後町	17,012	5,317	31.3%	○	78	223	94	129	1,781	2,004	11.780%	2.7	45.850
東成瀬村	2,795	925	33.1%	○	3	1	1		70	71	2.540%	13.0	10.733
山形県計	1,160,204	321,091	27.7%	35	1,294	895	594	301	41,832	42,727	3.683%	7.5	11.153
山形県	1,160,204	321,091	27.7%	○	114	28	19	9	5,903	5,931			
山形市	250,021	61,428	24.6%	○	195	159	99	60	7,807	7,966	3.186%	7.7	7.799
米沢市	86,370	22,764	26.4%	○	60	47	26	21	1,676	1,723	1.995%	13.2	6.947
鶴岡市	136,146	39,409	28.9%	○	246	173	113	60	6,573	6,746	4.955%	5.8	18.069
酒田市	110,794	32,192	29.1%	○	157	118	83	35	5,086	5,204	4.697%	6.2	14.170
新庄市	38,262	10,225	26.7%	○	21	17	9	8	432	449	1.173%	22.8	5.488
寒河江市	42,605	11,285	26.5%	○	66	31	28	3	1,694	1,725	4.049%	6.5	15.491
上山市	33,370	10,384	31.1%	○	28	23	16	7	1,078	1,101	3.299%	9.4	8.391
村山市	26,878	8,407	31.3%	○	21	10	5	5	646	656	2.441%	12.8	7.813
長井市	29,016	8,610	29.7%	○	3	16	8	8	196	212	0.731%	40.6	1.034
天童市	62,062	15,258	24.6%	○	13	25	12	13	709	734	1.183%	20.8	2.095
東根市	47,009	11,227	23.9%	○	25	15	8	7	1,595	1,610	3.425%	7.0	5.318
尾花沢市	18,787	6,015	32.0%	○	24	21	15	6	731	752	4.003%	8.0	12.775
南陽市	33,625	9,416	28.0%	○	10	18	11	7	435	453	1.347%	20.8	2.974
山辺町	15,231	4,121	27.1%	○	31	11	11		185	196	1.287%	21.0	20.353
中山町	12,134	3,356	27.7%			6	2	4		6	0.049%	559.3	
河北町	19,921	5,871	29.5%	○	1	9	2	7	25	34	0.171%	172.7	0.502
西川町	6,340	2,271	35.8%	○	3	4	3	1	98	102	1.609%	22.3	4.732
朝日町	7,866	2,776	35.3%	○	10	3	3		355	358	4.551%	7.8	12.713
大江町	9,238	2,921	31.6%	○	7	6	3	3	218	224	2.425%	13.0	7.577
大石田町	8,149	2,518	30.9%	○	2	5	5		84	89	1.092%	28.3	2.454
金山町	6,341	1,885	29.7%	○	14	5	4	1	253	258	4.069%	7.3	22.079
最上町	9,954	3,066	30.8%	○	53	12	12		727	739	7.424%	4.1	53.245
舟形町	6,116	1,968	32.2%	○	3	8	6	2	108	116	1.897%	17.0	4.905
真室川町	8,993	2,964	33.0%	○	23	14	12	2	485	499	5.549%	5.9	25.575
大蔵村	3,755	1,180	31.4%	○	1	1	1		60	61	1.625%	19.3	2.663
鮭川村	4,924	1,503	30.5%	○	2	7	5	2	43	50	1.015%	30.1	4.062
戸沢村	5,311	1,674	31.5%	○	3	1		1	107	108	2.034%	15.5	5.649
高畠町	25,166	6,757	26.8%	○	25	23	16	7	796	819	3.254%	8.3	9.934
川西町	17,209	5,187	30.1%	○	12	10	7	3	234	244	1.418%	21.3	6.973
小国町	8,743	2,914	33.3%	○	1	5		5	34	39	0.446%	74.7	1.144
白鷹町	15,430	4,715	30.6%	○	1	2		2	83	85	0.551%	55.5	0.648
飯豊町	8,027	2,508	31.2%	○	7	6	4	2	120	126	1.570%	19.9	8.721
三川町	7,651	2,178	28.5%	○	14	7	5	2	402	409	5.346%	5.3	18.298
庄内町	23,132	7,034	30.4%	○	53	16	15	1	1,595	1,611	6.964%	4.4	22.912
遊佐町	15,628	5,104	32.7%	○	45	33	26	7	1,259	1,292	8.267%	4.0	28.794
福島県計	1,991,865	499,187	25.1%	59	2,061	1,086	789	297	62,988	64,074	3.217%	7.8	10.347
福島県	1,991,865	499,187	25.1%	○	125	1		1	6,939	6,940			
福島市	285,409	69,063	24.2%	○	347	187	126	61	11,107	11,294	3.957%	6.1	12.158
会津若松市	124,978	31,681	25.3%	○	147	64	50	14	4,365	4,429	3.544%	7.2	11.762
郡山市	325,296	67,918	20.9%	○	165	98	73	25	4,803	4,901	1.507%	13.9	5.072
いわき市	338,139	84,604	25.0%	○	249	86	79	7	6,415	6,501	1.923%	13.0	7.364
白河市	63,617	14,525	22.8%	○	44	33	24	9	1,161	1,194	1.877%	12.2	6.916
須賀川市	78,835	17,118	21.7%	○	50	38	23	15	1,902	1,940	2.461%	8.8	6.342
喜多方市	52,313	15,854	30.3%	○	28	21	14	7	1,040	1,061	2.028%	14.9	5.352
相馬市	36,601	9,314	25.4%	○	17	9	5	4	672	681	1.861%	13.7	4.645
二本松市	59,255	15,630	26.4%	○	32	28	23	5	1,345	1,373	2.317%	11.4	5.400
田村市	40,821	11,522	28.2%	○	55	20	17	3	1,718	1,738	4.258%	6.6	13.473
南相馬市	66,385	18,055	27.2%	○	19	16	10	6	820	836	1.259%	21.6	2.862
伊達市	65,626	18,559	28.3%	○	66	42	23	19	2,496	2,538	3.867%	7.3	10.057
本宮市	31,216	7,106	22.8%	○	80	34	22	12	1,641	1,675	5.366%	4.2	25.628
桑折町	12,805	3,933	30.7%	○	18	16	9	7	487	503	3.928%	7.8	14.057
国見町	10,154	3,108	30.6%	○	21	3	2	1	464	467	4.599%	6.7	20.682
川俣町	15,425	4,854	31.5%	○	24	8	5	3	783	791	5.128%	6.1	15.559
大玉村	8,606	1,959	22.8%	○	20	13	11	2	289	302	3.509%	6.5	23.240
鏡石町	12,944	2,789	21.5%	○	4	9	4	5	157	166	1.282%	16.8	3.090
天栄村	6,278	1,641	26.1%	○	2	3	1	2	58	61	0.972%	26.9	3.186

	総人口		高齢化率	市町村 窓口	サポ ーター 講座 開催回数	メイト数 (※1)			サポーター数 (※2)	メイト+ サポーター数 (※1+※2)	総人口に占め る割合 (メイト+サ ポーター)	メイト+サ ポーター 1人当たり担 当高齢者人 口	総人口 10000人当 たりの講座 開催回数
	65歳以上人口					活動メイ ト数	非活動メイ ト数						
下郷町	6,516	2,341	35.9%	○	2	5	4	1	35	40	0.614%	58.5	3.069
檜枝岐村	600	204	34.0%	○	1	3	3		31	34	5.667%	6.0	16.667
只見町	4,921	2,019	41.0%	○	6	5	3	2	117	122	2.479%	16.5	12.193
南会津町	18,039	6,316	35.0%	○	17	10	4	6	571	581	3.221%	10.9	9.424
北塩原村	3,215	887	27.6%			3	1	2		3	0.093%	295.7	
西会津町	7,539	3,023	40.1%	○	56	28	27	1	1,309	1,337	17.734%	2.3	74.280
磐梯町	3,822	1,150	30.1%	○	4	5	5		97	102	2.669%	11.3	10.466
猪苗代町	15,903	4,831	30.4%	○	7	12	8	4	183	195	1.226%	24.8	4.402
会津坂下町	17,514	5,088	29.1%	○	2	1		1	102	103	0.588%	49.4	1.142
湯川村	3,444	989	28.7%	○	23	3	2	1	212	215	6.243%	4.6	66.783
柳津町	3,969	1,481	37.3%	○	3	8	4	4	76	84	2.116%	17.6	7.559
三島町	1,925	912	47.4%	○	2	6	1	5	46	52	2.701%	17.5	10.390
金山町	2,477	1,345	54.3%	○	2				71	71	2.866%	18.9	8.074
昭和村	1,532	808	52.7%	○	2	1	1		25	26	1.697%	31.1	13.055
会津美里町	23,047	7,126	30.9%	○	29	39	39		1,388	1,427	6.192%	5.0	12.583
西郷村	19,642	3,668	18.7%	○	7	6	4	2	184	190	0.967%	19.3	3.564
泉崎村	6,767	1,583	23.4%	○	14	3	2	1	301	304	4.492%	5.2	20.689
中島村	5,235	1,160	22.2%	○	6	4	4		110	114	2.178%	10.2	11.461
矢吹町	17,869	4,238	23.7%	○	5	6	5	1	388	394	2.205%	10.8	2.798
棚倉町	15,077	3,791	25.1%	○	60	26	23	3	962	988	6.553%	3.8	39.796
矢祭町	6,440	2,039	31.7%	○	9	7	5	2	393	400	6.211%	5.1	13.975
塙町	9,755	2,926	30.0%	○	2	6	6		157	163	1.671%	18.0	2.050
鮫川村	4,057	1,227	30.2%	○	55	15	14	1	1,176	1,191	29.357%	1.0	135.568
石川町	17,209	4,839	28.1%	○	58	27	20	7	1,689	1,716	9.972%	2.8	33.703
玉川村	7,173	1,684	23.5%	○	26	15	15		568	583	8.128%	2.9	36.247
平田村	6,911	1,666	24.1%	○	10	5	5		253	258	3.733%	6.5	14.470
浅川町	6,964	1,796	25.8%	○	35	8	6	2	789	797	11.445%	2.3	50.258
古殿町	6,127	1,878	30.7%	○	16	7	7		182	189	3.085%	9.9	26.114
三春町	18,489	4,785	25.9%	○	17	4	4		391	395	2.136%	12.1	9.195
小野町	11,267	3,176	28.2%	○	7	9	7	2	193	202	1.793%	15.7	6.213
広野町	5,277	1,238	23.5%	○	4	6	2	4	106	112	2.122%	11.1	7.580
榎葉町	7,676	1,982	25.8%	○	15	4	4		550	554	7.217%	3.6	19.541
富岡町	14,630	3,161	21.6%	○	3	9	2	7	155	164	1.121%	19.3	2.051
川内村	2,826	983	34.8%	○	1	14		14	39	53	1.875%	18.5	3.539
大熊町	10,962	2,111	19.3%	○	2	9	6	3	64	73	0.666%	28.9	1.824
双葉町	6,589	1,769	26.8%	○	4	10	3	7	198	208	3.157%	8.5	6.071
浪江町	19,866	5,246	26.4%	○	6	7	5	2	322	329	1.656%	15.9	3.020
葛尾村	1,524	491	32.2%	○	6	5	3	2	89	94	6.168%	5.2	39.370
新地町	8,031	2,159	26.9%	○	3	3	3		125	128	1.594%	16.9	3.736
飯館村	6,336	1,838	29.0%	○	21	13	11	2	679	692	10.922%	2.7	33.144
茨城県計	2,960,010	680,100	23.0%	45	1,458	951	614	337	60,806	61,757	2.086%	11.0	4.926
茨城県	2,960,010	680,100	23.0%	○	108	176	106	70	7,666	7,842			
水戸市	267,751	58,985	22.0%	○	48	112	12	100	2,939	3,051	1.139%	19.3	1.793
日立市	193,190	49,464	25.6%	○	39	20	9	11	1,859	1,879	0.973%	26.3	2.019
土浦市	142,993	33,214	23.2%	○	74	19	14	5	2,931	2,950	2.063%	11.3	5.175
古河市	144,114	31,613	21.9%	○	60	20	14	6	2,441	2,461	1.708%	12.8	4.163
石岡市	79,167	20,253	25.6%	○	42	18	13	5	1,580	1,598	2.019%	12.7	5.305
結城市	51,732	12,247	23.7%	○	42	11	10	1	1,866	1,877	3.628%	6.5	8.119
龍ヶ崎市	78,865	16,137	20.5%	○	19	12	8	4	487	499	0.633%	32.3	2.409
下妻市	44,390	9,965	22.4%	○	21	10	7	3	473	483	1.088%	20.6	4.731
常総市	62,917	15,164	24.1%	○	61	9	9		1,082	1,091	1.734%	13.9	9.695
常陸太田市	57,488	16,841	29.3%	○	42	8	5	3	1,318	1,326	2.307%	12.7	7.306
高萩市	31,224	8,084	25.9%	○	13	3	3		721	724	2.319%	11.2	4.163
北茨城市	47,456	12,115	25.5%	○	42	8	8		3,163	3,171	6.682%	3.8	8.850
笠間市	79,227	19,272	24.3%	○	12	9	9		571	580	0.732%	33.2	1.515
取手市	109,411	28,664	26.2%	○	16	19	7	12	781	800	0.731%	35.8	1.462
牛久市	81,909	17,436	21.3%	○	141	13	5	8	8,423	8,436	10.299%	2.1	17.214
つくば市	207,147	32,209	15.5%	○	106	135	110	25	3,766	3,901	1.883%	8.3	5.117
ひたちなか市	158,224	32,967	20.8%	○	36	19	15	4	1,135	1,154	0.729%	28.6	2.275
鹿嶋市	67,097	15,668	23.4%	○	29	14	9	5	861	875	1.304%	17.9	4.322
潮来市	29,854	7,379	24.7%	○	5	7	5	2	167	174	0.583%	42.4	1.675
守谷市	62,817	9,794	15.6%	○	25	10	9	1	693	703	1.119%	13.9	3.980
常陸大宮市	45,888	13,305	29.0%	○	5	10	6	4	239	249	0.543%	53.4	1.090
那珂市	55,835	13,727	24.6%	○	5	15	7	8	385	400	0.716%	34.3	0.895

	総人口		高齢化率	市町村 窓口	サポ- ター講座 開催回数	メイト数 (※1)			サポ-ター数 (※2)		メイト+ サポ-ター数 (※1+※2)	総人口に占め る割合 (メイト+サ ポ-ター)	メイト+サ ポ-ター 1人当たり担 当高齢者人 口	総人口 10000人当 たりの講座 開催回数
	65歳以上人口					活動メイ ト数	非活動メイ ト数							
筑西市	109,185	26,070	23.9%	○	18	12	6	6	621	633	0.580%	41.2	1.649	
坂東市	55,883	12,668	22.7%	○	8	6	2	4	294	300	0.537%	42.2	1.432	
稲敷市	45,543	12,141	26.7%	○	23	9	3	6	802	811	1.781%	15.0	5.050	
かすみがうら市	43,537	10,178	23.4%	○	13	5	1	4	318	323	0.742%	31.5	2.986	
桜川市	46,466	11,680	25.1%	○	42	9	7	2	906	915	1.969%	12.8	9.039	
神栖市	92,248	16,328	17.7%	○	43	60	60		1,704	1,764	1.912%	9.3	4.661	
行方市	37,695	10,411	27.6%	○	18	8	6	2	522	530	1.406%	19.6	4.775	
鉾田市	50,362	13,528	26.9%	○	15	13	11	2	761	774	1.537%	17.5	2.978	
つくばみらい市	46,301	10,324	22.3%	○	92	63	59	4	1,962	2,025	4.374%	5.1	19.870	
小美玉市	52,531	11,780	22.4%	○	20	13	7	6	706	719	1.369%	16.4	3.807	
茨城町	34,176	8,839	25.9%	○	11	7	7		695	702	2.054%	12.6	3.219	
大洗町	17,776	4,839	27.2%	○	6	3	2	1	169	172	0.968%	28.1	3.375	
城里町	21,868	5,916	27.1%	○	33	6	5	1	757	763	3.489%	7.8	15.091	
東海村	38,138	7,974	20.9%	○	20	32	16	16	1,936	1,968	5.160%	4.1	5.244	
大子町	20,140	7,242	36.0%	○	10	3	3		238	241	1.197%	30.0	4.965	
美浦村	17,140	3,818	22.3%	○	8	3	2	1	210	213	1.243%	17.9	4.667	
阿見町	46,565	10,252	22.0%	○	17	4	1	3	660	664	1.426%	15.4	3.651	
河内町	10,206	2,957	29.0%	○	15	7	6	1	307	314	3.077%	9.4	14.697	
八千代町	22,877	5,358	23.4%	○	13	3	3		428	431	1.884%	12.4	5.683	
五霞町	9,365	2,179	23.3%	○	1				29	29	0.310%	75.1	1.068	
境町	25,720	5,843	22.7%	○	14	2	2		400	402	1.563%	14.5	5.443	
利根町	17,592	5,272	30.0%	○	27	6	5	1	834	840	4.775%	6.3	15.348	
栃木県計	1,988,755	448,956	22.6%	28	2,156	1,361	827	534	71,948	73,309	3.686%	6.1	10.841	
栃木県	1,988,755	448,956	22.6%	○	75	27	6	21	5,223	5,250				
宇都宮市	508,635	102,937	20.2%	○	452	267	153	114	15,041	15,308	3.010%	6.7	8.887	
足利市	152,526	40,189	26.3%	○	202	87	69	18	7,157	7,244	4.749%	5.5	13.244	
栃木市	145,609	36,618	25.1%	○	154	91	43	48	4,972	5,063	3.477%	7.2	10.576	
佐野市	121,721	29,943	24.6%	○	159	47	30	17	6,017	6,064	4.982%	4.9	13.063	
鹿沼市	101,751	23,937	23.5%	○	93	169	80	89	2,545	2,714	2.667%	8.8	9.140	
日光市	89,893	24,856	27.7%	○	75	36	30	6	2,163	2,199	2.446%	11.3	8.343	
小山市	159,565	31,996	20.1%	○	140	153	122	31	3,726	3,879	2.431%	8.2	8.774	
真岡市	78,879	16,412	20.8%	○	219	67	29	38	7,360	7,427	9.416%	2.2	27.764	
大田原市	73,332	16,513	22.5%	○	114	43	39	4	3,359	3,402	4.639%	4.9	15.546	
矢板市	34,780	8,144	23.4%	○	48	37	27	10	1,329	1,366	3.928%	6.0	13.801	
那須塩原市	117,179	23,763	20.3%	○	55	72	37	35	1,310	1,382	1.179%	17.2	4.694	
さくら市	43,882	9,219	21.0%	○	30	21	18	3	836	857	1.953%	10.8	6.837	
那須烏山市	29,387	8,247	28.1%	○	54	39	32	7	1,761	1,800	6.125%	4.6	18.375	
下野市	59,589	11,655	19.6%	○	21	18	11	7	498	516	0.866%	22.6	3.524	
上三川町	31,495	5,586	17.7%	○	33	47	4	43	1,113	1,160	3.683%	4.8	10.478	
益子町	24,671	5,465	22.2%	○	11	16	10	6	243	259	1.050%	21.1	4.459	
茂木町	14,990	4,768	31.8%	○	15	11	4	7	942	953	6.358%	5.0	10.007	
市貝町	12,334	2,697	21.9%	○	4	5	4	1	126	131	1.062%	20.6	3.243	
芳賀町	16,439	4,116	25.0%	○	14	13	9	4	303	316	1.922%	13.0	8.516	
壬生町	39,356	9,017	22.9%	○	46	16	11	5	1,194	1,210	3.074%	7.5	11.688	
野木町	25,813	5,589	21.7%	○	4	14	9	5	318	332	1.286%	16.8	1.550	
岩舟町	18,184	4,601	25.3%	○	26	3	3		788	791	4.350%	5.8	14.298	
塩谷町	12,783	3,606	28.2%	○	54	20	12	8	1,343	1,363	10.663%	2.6	42.244	
高根沢町	30,143	5,962	19.8%	○	28	16	10	6	914	930	3.085%	6.4	9.289	
那須町	27,040	7,737	28.6%	○	19	14	14		889	903	3.339%	8.6	7.027	
那珂川町	18,779	5,383	28.7%	○	11	12	11	1	478	490	2.609%	11.0	5.858	
群馬県計	1,990,944	481,852	24.2%	35	1,307	749	431	318	66,226	66,975	3.364%	7.2	6.565	
群馬県	1,990,944	481,852	24.2%	○	38	1		1	2,730	2,731				
前橋市	338,118	81,504	24.1%	○	205	85	54	31	13,132	13,217	3.909%	6.2	6.063	
高崎市	370,781	86,265	23.3%	○	426	181	102	79	19,624	19,805	5.341%	4.4	11.489	
桐生市	121,004	35,491	29.3%	○	92	63	28	35	5,997	6,060	5.008%	5.9	7.603	
伊勢崎市	200,749	43,222	21.5%	○	103	67	47	20	3,687	3,754	1.870%	11.5	5.131	
太田市	212,783	45,605	21.4%	○	91	61	36	25	4,272	4,333	2.036%	10.5	4.277	
沼田市	51,900	14,076	27.1%	○	39	32	20	12	3,137	3,169	6.106%	4.4	7.514	
館林市	77,600	18,013	23.2%	○	33	20	15	5	1,261	1,281	1.651%	14.1	4.253	
渋川市	83,583	22,354	26.7%	○	44	21	12	9	1,486	1,507	1.803%	14.8	5.264	
藤岡市	68,616	16,603	24.2%	○	13	19	12	7	698	717	1.045%	23.2	1.895	
富岡市	51,690	13,611	26.3%	○	45	10	7	3	1,436	1,446	2.797%	9.4	8.706	
安中市	62,269	17,264	27.7%	○	19	16	10	6	975	991	1.591%	17.4	3.051	
みどり市	51,917	11,895	22.9%	○	22	30	18	12	895	925	1.782%	12.9	4.238	

	総人口		高齢化率	市町村 窓口	サポ- ター講座 開催回数	メイト数 (※1)			サポ-ター数 (※2)	メイト+ サポ-ター数 (※1+※2)	総人口に占め る割合 (メイト+サ ポ-ター)	メイト+サ ポ-ター 1人当たり担 当高齢者人 口	総人口 10000人当 たりの講座 開催回数
	65歳以上人口					活動メイ ト数	非活動メイ ト数						
榛東村	14,621	2,899	19.8%	○	2	5		5	148	153	1.046%	18.9	1,368
吉岡町	19,766	3,723	18.8%	○	8	14	6	8	349	363	1.836%	10.3	4,047
上野村	1,377	571	41.5%	○	1	2		2	58	60	4.357%	9.5	7,262
神流町	2,383	1,242	52.1%	○	1	5	3	2	180	185	7.763%	6.7	4,196
下仁田町	9,015	3,585	39.8%	○	18	9	5	4	233	242	2.684%	14.8	19,967
南牧村	2,461	1,389	56.4%	○	6	4	3	1	149	153	6.217%	9.1	24,380
甘楽町	13,918	3,601	25.9%	○	13	2	2		585	587	4.218%	6.1	9,340
中之条町	17,923	5,700	31.8%	○	18	9	4	5	848	857	4.782%	6.7	10,043
長野原町	6,216	1,769	28.5%	○	1	1	1		27	28	0.450%	63.2	1,609
嬭恋村	10,341	2,991	28.9%	○		13	9	4		13	0.126%	230.1	
草津町	6,898	2,259	32.7%	○	10	8	5	3	462	470	6.814%	4.8	14,497
高山村	3,990	1,168	29.3%			3		3		3	0.075%	389.3	
東吾妻町	15,892	4,988	31.4%	○	4	3	1	2	161	164	1.032%	30.4	2,517
片品村	5,114	1,464	28.6%	○	1				9	9	0.176%	162.7	1,955
川場村	3,567	1,011	28.3%	○	8	4	2	2	113	117	3.280%	8.6	22,428
昭和村	7,589	1,960	25.8%	○	12	5	3	2	351	356	4.691%	5.5	15,812
みなかみ町	21,532	6,837	31.8%	○	8	16	10	6	224	240	1.115%	28.5	3,715
玉村町	36,767	6,336	17.2%	○	7	10	3	7	867	877	2.385%	7.2	1,904
板倉町	15,721	3,847	24.5%	○	3	6		6	274	280	1.781%	13.7	1,908
明和町	11,387	2,646	23.2%	○	3	5	3	2	645	650	5.708%	4.1	2,635
千代田町	11,576	2,692	23.3%	○	5	5	5		375	380	3.283%	7.1	4,319
大泉町	34,692	7,095	20.5%	○	5	4	4		532	536	1.545%	13.2	1,441
邑楽町	27,188	6,176	22.7%	○	3	10	1	9	306	316	1.162%	19.5	1,103
埼玉県計	7,149,503	1,515,689	21.2%	65	3,851	2,005	1,478	527	132,215	134,220	1.877%	11.3	5,386
埼玉県	7,149,503	1,515,689	21.2%	○	101	476	473	3	7,928	8,404			
さいたま市	1,223,954	240,580	19.7%	○	679	279	184	95	23,931	24,210	1.978%	9.9	5,548
川越市	340,520	74,428	21.9%	○	152	45	37	8	4,891	4,936	1.450%	15.1	4,464
熊谷市	201,062	45,555	22.7%	○	115	27	24	3	5,191	5,218	2.595%	8.7	5,720
川口市	557,710	111,431	20.0%	○	75	59	20	39	2,704	2,763	0.495%	40.3	1,345
行田市	85,194	20,104	23.6%	○	30	20	9	11	1,174	1,194	1.402%	16.8	3,521
秩父市	67,405	18,471	27.4%	○	101	20	19	1	4,153	4,173	6.191%	4.4	14,984
所沢市	338,591	72,324	21.4%	○	177	117	67	50	5,333	5,450	1.610%	13.3	5,228
飯能市	81,453	19,255	23.6%	○	76	31	18	13	2,878	2,909	3.571%	6.6	9,331
加須市	115,512	24,934	21.6%	○	46	10	6	4	1,644	1,654	1.432%	15.1	3,982
本庄市	78,422	17,984	22.9%	○	20	7	5	2	685	692	0.882%	26.0	2,550
東松山市	88,044	19,231	21.8%	○	62	60	24	36	1,912	1,972	2.240%	9.8	7,042
春日部市	237,426	54,623	23.0%	○	119	36	26	10	4,403	4,439	1.870%	12.3	5,012
狭山市	154,280	36,119	23.4%	○	160	39	34	5	3,749	3,788	2.455%	9.5	10,371
羽生市	55,607	12,962	23.3%	○	51	16	7	9	1,439	1,455	2.617%	8.9	9,172
鴻巣市	118,965	25,920	21.8%	○	52	15	7	8	1,031	1,046	0.879%	24.8	4,371
深谷市	144,338	31,978	22.2%	○	107	18	13	5	3,966	3,984	2.760%	8.0	7,413
上尾市	224,880	49,121	21.8%	○	153	40	25	15	4,742	4,782	2.126%	10.3	6,804
草加市	239,176	48,561	20.3%	○	61	32	22	10	2,419	2,451	1.025%	19.8	2,550
越谷市	324,905	66,986	20.6%	○	265	104	65	39	8,254	8,358	2.572%	8.0	8,156
蕨市	69,003	14,962	21.7%	○	19	10	5	5	597	607	0.880%	24.6	2,754
戸田市	121,849	17,830	14.6%	○	50	28	16	12	1,843	1,871	1.536%	9.5	4,103
入間市	148,810	31,626	21.3%	○	96	64	46	18	2,341	2,405	1.616%	13.2	6,451
朝霞市	128,498	21,769	16.9%	○	32	24	18	6	1,019	1,043	0.812%	20.9	2,490
志木市	70,466	14,392	20.4%	○	44	14	10	4	1,324	1,338	1.899%	10.8	6,244
和光市	76,481	11,548	15.1%	○	19	16	8	8	400	416	0.544%	27.8	2,484
新座市	159,021	33,551	21.1%	○	66	25	16	9	1,961	1,986	1.249%	16.9	4,150
桶川市	75,264	17,375	23.1%	○	18	11	5	6	491	502	0.667%	34.6	2,392
久喜市	153,834	34,116	22.2%	○	120	29	21	8	5,433	5,462	3.551%	6.2	7,801
北本市	69,238	15,956	23.0%	○	30	11	10	1	570	581	0.839%	27.5	4,333
八潮市	81,505	16,240	19.9%	○	37	15	14	1	935	950	1.166%	17.1	4,540
富士見市	106,130	22,366	21.1%	○	41	15	12	3	1,320	1,335	1.258%	16.8	3,863
三郷市	130,701	27,411	21.0%	○	38	20	11	9	825	845	0.647%	32.4	2,907
蓮田市	63,122	15,510	24.6%	○	24	4	2	2	639	643	1.019%	24.1	3,802
坂戸市	99,414	22,035	22.2%	○	38	32	28	4	1,386	1,418	1.426%	15.5	3,822
幸手市	53,441	13,029	24.4%	○	45	6	6		1,099	1,105	2.068%	11.8	8,421
鶴ヶ島市	69,158	13,570	19.6%	○	37	28	25	3	1,306	1,334	1.929%	10.2	5,350
日高市	57,122	13,249	23.2%	○	27	21	14	7	827	848	1.485%	15.6	4,727
吉川市	66,598	12,059	18.1%	○	43	16	15	1	2,180	2,196	3.297%	5.5	6,457
ふじみ野市	106,251	23,525	22.1%	○	14	10	8	2	569	579	0.545%	40.6	1,318

	総人口		高齢化率	市町村 窓口	サポ ーター 講座 開催回数	メイト数 (※1)			サポーター数 (※2)		メイト+ サポーター数 (※1+※2)	総人口に占 める割合 (メイト+サ ポーター)	メイト+サ ポーター 1人当たり担 当高齢者人 口	総人口 10000人当 たりの講座 開催回数
	65歳以上人口					活動メイ ト数	非活動メイ ト数							
伊奈町	42,990	7,709	17.9%	○	17	3	2	1	961	964	2.242%	8.0	3.954	
三芳町	38,009	8,549	22.5%	○	23	6	5	1	831	837	2.202%	10.2	6.051	
毛呂山町	35,654	8,835	24.8%	○	20	10	6	4	662	672	1.885%	13.1	5.609	
越生町	12,646	3,215	25.4%	○	18	5	4	1	519	524	4.144%	6.1	14.234	
滑川町	17,100	3,183	18.6%	○	17	7	4	3	569	576	3.368%	5.5	9.942	
嵐山町	18,318	4,621	25.2%	○	8	5	4	1	347	352	1.922%	13.1	4.367	
小川町	33,280	8,631	25.9%	○	14	19	7	12	575	594	1.785%	14.5	4.207	
川島町	21,749	5,025	23.1%	○	14	5	4	1	234	239	1.099%	21.0	6.437	
吉見町	21,065	4,716	22.4%	○	4	5	3	2	133	138	0.655%	34.2	1.899	
鳩山町	15,060	4,366	29.0%	○	46	5	5		897	902	5.989%	4.8	30.544	
ときがわ町	12,503	3,406	27.2%	○	7	3	3		110	113	0.904%	30.1	5.599	
横瀬町	9,041	2,339	25.9%	○	1	2		2	25	27	0.299%	86.6	1.106	
皆野町	10,893	3,149	28.9%	○	5	2		2	311	313	2.873%	10.1	4.590	
長瀬町	7,831	2,344	29.9%	○	10	4	2	2	249	253	3.231%	9.3	12.770	
小鹿野町	13,373	3,921	29.3%	○	63	5	4	1	1,053	1,058	7.911%	3.7	47.110	
東秩父村	3,341	1,034	30.9%	○	1	2		2	22	24	0.718%	43.1	2.993	
美里町	11,635	2,882	24.8%	○	8				442	442	3.799%	6.5	6.876	
神川町	14,208	3,192	22.5%	○	7	6	5	1	125	131	0.922%	24.4	4.927	
上里町	30,695	6,075	19.8%	○	11	4	3	1	770	774	2.522%	7.8	3.584	
寄居町	35,763	8,940	25.0%	○	5	6	3	3	628	634	1.773%	14.1	1.398	
宮代町	32,777	8,690	26.5%	○	44	15	8	7	940	955	2.914%	9.1	13.424	
白岡市	50,553	10,967	21.7%	○	19	11	9	2	1,091	1,102	2.180%	10.0	3.758	
杉戸町	46,816	10,945	23.4%	○	33	14	11	3	904	918	1.961%	11.9	7.049	
松伏町	30,853	6,269	20.3%	○	16	11	11		325	336	1.089%	18.7	5.186	
千葉県計	6,147,619	1,351,937	22.0%	55	3,652	2,702	1,626	1,076	140,541	143,243	2.330%	9.4	5.941	
千葉県	6,147,619	1,351,937	22.0%	○	202	3	2	1	15,877	15,880				
千葉市	937,146	200,047	21.3%	○	376	210	112	98	14,438	14,648	1.563%	13.7	4.012	
銚子市	68,125	20,393	29.9%	○	57	24	16	8	2,171	2,195	3.222%	9.3	8.367	
市川市	458,679	82,937	18.1%	○	156	81	68	13	6,146	6,227	1.358%	13.3	3.401	
船橋市	602,996	123,777	20.5%	○	309	425	232	193	14,538	14,963	2.481%	8.3	5.124	
館山市	49,677	15,759	31.7%	○	59	30	24	6	1,991	2,021	4.068%	7.8	11.877	
木更津市	129,617	29,994	23.1%	○	84	56	38	18	2,257	2,313	1.784%	13.0	6.481	
松戸市	476,896	101,395	21.3%	○	299	170	89	81	10,683	10,853	2.276%	9.3	6.270	
野田市	155,372	35,870	23.1%	○	34	39	21	18	1,233	1,272	0.819%	28.2	2.188	
茂原市	92,129	23,195	25.2%	○	51	31	21	10	1,773	1,804	1.958%	12.9	5.536	
成田市	126,801	23,074	18.2%	○	65	54	33	21	1,809	1,863	1.469%	12.4	5.126	
佐倉市	176,072	41,194	23.4%	○	191	98	77	21	8,365	8,463	4.807%	4.9	10.848	
東金市	59,250	13,240	22.3%	○	62	49	47	2	1,713	1,762	2.974%	7.5	10.464	
旭市	68,169	16,750	24.6%	○	29	15	14	1	512	527	0.773%	31.8	4.254	
習志野市	161,047	32,453	20.2%	○	77	67	47	20	3,211	3,278	2.035%	9.9	4.781	
柏市	396,251	82,655	20.9%	○	237	160	81	79	8,235	8,395	2.119%	9.8	5.981	
勝浦市	20,236	6,822	33.7%	○	28	22	18	4	659	681	3.365%	10.0	13.837	
市原市	278,276	61,292	22.0%	○	75	56	44	12	2,746	2,802	1.007%	21.9	2.695	
流山市	165,195	35,488	21.5%	○	99	48	29	19	2,734	2,782	1.684%	12.8	5.993	
八千代市	189,084	40,034	21.2%	○	60	74	39	35	2,140	2,214	1.171%	18.1	3.173	
我孫子市	133,749	32,415	24.2%	○	91	106	47	59	2,947	3,053	2.283%	10.6	6.804	
鴨川市	35,469	11,419	32.2%	○	75	24	21	3	1,485	1,509	4.254%	7.6	21.145	
鎌ヶ谷市	108,814	24,401	22.4%	○	54	25	19	6	2,181	2,206	2.027%	11.1	4.963	
君津市	88,958	21,465	24.1%	○	84	39	29	10	3,560	3,599	4.046%	6.0	9.443	
富津市	48,205	14,338	29.7%	○	6	16	10	6	215	231	0.479%	62.1	1.245	
浦安市	159,347	20,749	13.0%	○	78	54	39	15	3,791	3,845	2.413%	5.4	4.895	
四街道市	89,102	21,362	24.0%	○	51	40	29	11	1,700	1,740	1.953%	12.3	5.724	
袖ヶ浦市	60,932	12,787	21.0%	○	96	55	33	22	3,125	3,180	5.219%	4.0	15.755	
八街市	73,894	15,167	20.5%	○	42	35	29	6	925	960	1.299%	15.8	5.684	
印西市	90,465	15,116	16.7%	○	54	60	45	15	2,271	2,331	2.577%	6.5	5.969	
白井市	61,256	11,583	18.9%	○	36	37	22	15	1,912	1,949	3.182%	5.9	5.877	
富里市	48,809	9,499	19.5%	○	7	21	5	16	157	178	0.365%	53.4	1.434	
南房総市	42,321	15,736	37.2%	○	32	38	25	13	1,033	1,071	2.531%	14.7	7.561	
匝瑳市	39,590	10,929	27.6%	○	28	12	8	4	1,007	1,019	2.574%	10.7	7.072	
香取市	83,194	23,351	28.1%	○	76	199	69	130	2,346	2,545	3.059%	9.2	9.135	
山武市	56,474	14,698	26.0%	○	58	29	16	13	1,798	1,827	3.235%	8.0	10.270	
いすみ市	41,309	13,657	33.1%	○	17	26	10	16	457	483	1.169%	28.3	4.115	
酒々井町	21,167	5,020	23.7%	○	15	12	5	7	232	244	1.153%	20.6	7.087	
栄町	22,483	5,255	23.4%	○	25	4	4		706	710	3.158%	7.4	11.120	

	総人口		高齢化率	市町村 窓口	サポ- ター講座 開催回数	メイト数 (※1)			サポ-ター数 (※2)		総人口に占め る割合 (メイト+サ ポ-ター)	メイト+サ ポ-ター 1人当たり担 当高齢者人 口	総人口 10000人当 たりの講座 開催回数
	65歳以上人口					活動メイ ト数	非活動メイ ト数						
神崎町	6,522	1,795	27.5%	○	4	3	3		79	82	1.257%	21.9	6.133
多古町	15,776	4,774	30.3%	○	8	14	8	6	606	620	3.930%	7.7	5.071
東庄町	15,174	4,378	28.9%	○	10	10	10		276	286	1.885%	15.3	6.590
大網白里市	50,726	11,985	23.6%	○	63	28	20	8	2,056	2,084	4.108%	5.8	12.420
九十九里町	18,002	5,261	29.2%	○	10	6	5	1	234	240	1.333%	21.9	5.555
芝山町	7,808	2,134	27.3%	○	8	2	2		125	127	1.627%	16.8	10.246
横芝光町	25,452	7,400	29.1%	○	9	11	5	6	276	287	1.128%	25.8	3.536
一宮町	12,459	3,418	27.4%	○	11	23	19	4	314	337	2.705%	10.1	8.829
睦沢町	7,433	2,338	31.5%	○	17	9	4	5	343	352	4.736%	6.6	22.871
長生村	14,900	3,949	26.5%	○	7	6	6		238	244	1.638%	16.2	4.698
白子町	12,380	3,847	31.1%	○	5	6	1	5	174	180	1.454%	21.4	4.039
長柄町	7,812	2,223	28.5%	○	2	9	6	3	26	35	0.448%	63.5	2.560
長南町	9,191	2,991	32.5%	○	3	7	7		57	64	0.696%	46.7	3.264
大多喜町	10,438	3,438	32.9%	○	11	13	6	7	253	266	2.548%	12.9	10.538
御宿町	8,011	3,283	41.0%	○	6	6	5	1	173	179	2.234%	18.3	7.490
鋸南町	8,979	3,407	37.9%	○	3	5	2	3	232	237	2.639%	14.4	3.341
東京都計	12,699,271	2,657,983	20.9%	63	7,879	4,348	3,213	1,135	239,489	243,837	1.920%	10.9	6.204
東京都	12,699,271	2,657,983	20.9%	○	149	67	29	38	10,990	11,057			
千代田区	49,003	9,546	19.5%	○	87	65	65		2,974	3,039	6.202%	3.1	17.754
中央区	121,468	19,898	16.4%	○	90	76	41	35	2,782	2,858	2.353%	7.0	7.409
港区	210,022	37,258	17.7%	○	159	82	45	37	4,078	4,160	1.981%	9.0	7.571
新宿区	285,428	59,885	21.0%	○	279	68	53	15	6,975	7,043	2.468%	8.5	9.775
文京区	193,375	38,218	19.8%	○	150	134	109	25	4,333	4,467	2.310%	8.6	7.757
台東区	170,539	41,283	24.2%	○	159	41	34	7	3,514	3,555	2.085%	11.6	9.323
墨田区	241,090	53,583	22.2%	○	99	102	77	25	2,131	2,233	0.926%	24.0	4.106
江東区	456,673	91,904	20.1%	○	104	92	55	37	3,763	3,855	0.844%	23.8	2.277
品川区	354,574	71,456	20.2%	○	121	279	188	91	6,264	6,543	1.845%	10.9	3.413
目黒区	255,892	49,504	19.3%	○	141	149	91	58	4,650	4,799	1.875%	10.3	5.510
大田区	677,380	143,596	21.2%	○	260	114	61	53	10,370	10,484	1.548%	13.7	3.838
世田谷区	842,323	159,112	18.9%	○	481	213	187	26	11,825	12,038	1.429%	13.2	5.710
渋谷区	200,595	38,184	19.0%	○	77	64	41	23	1,917	1,981	0.988%	19.3	3.839
中野区	299,673	61,392	20.5%	○	196	148	99	49	4,377	4,525	1.510%	13.6	6.540
杉並区	528,706	105,991	20.0%	○	228	150	118	32	6,173	6,323	1.196%	16.8	4.312
豊島区	248,699	51,765	20.8%	○	124	50	30	20	2,661	2,711	1.090%	19.1	4.986
北区	317,663	79,503	25.0%	○	287	59	47	12	9,327	9,386	2.955%	8.5	9.035
荒川区	190,290	43,590	22.9%	○	155	231	156	75	5,234	5,465	2.872%	8.0	8.145
板橋区	519,283	110,613	21.3%	○	221	313	215	98	8,043	8,356	1.609%	13.2	4.256
練馬区	695,432	139,632	20.1%	○	313	147	101	46	9,450	9,597	1.380%	14.5	4.501
足立区	646,083	147,741	22.9%	○	369	149	109	40	10,865	11,014	1.705%	13.4	5.711
葛飾区	434,112	98,878	22.8%	○	174	47	35	12	4,452	4,499	1.036%	22.0	4.008
江戸川区	653,392	124,330	19.0%	○	129	86	70	16	6,300	6,386	0.977%	19.5	1.974
八王子市	553,914	119,980	21.7%	○	484	152	126	26	13,880	14,032	2.533%	8.6	8.738
立川市	174,784	36,911	21.1%	○	141	85	77	8	4,884	4,969	2.843%	7.4	8.067
武蔵野市	136,043	28,010	20.6%	○	248	146	125	21	6,652	6,798	4.997%	4.1	18.230
三鷹市	176,760	34,774	19.7%	○	127	47	36	11	3,657	3,704	2.095%	9.4	7.185
青梅市	137,834	31,480	22.8%	○	40	34	20	14	1,420	1,454	1.055%	21.7	2.902
府中市	247,126	47,095	19.1%	○	287	76	63	13	5,813	5,889	2.383%	8.0	11.614
昭島市	111,407	23,800	21.4%	○	56	42	35	7	1,754	1,796	1.612%	13.3	5.027
調布市	218,683	42,778	19.6%	○	66	44	41	3	2,234	2,278	1.042%	18.8	3.018
町田市	420,243	93,753	22.3%	○	262	143	100	43	8,708	8,851	2.106%	10.6	6.234
小金井市	113,726	21,854	19.2%	○	109	33	26	7	1,852	1,885	1.657%	11.6	9.584
小平市	180,759	37,787	20.9%	○	93	53	37	16	1,936	1,989	1.100%	19.0	5.145
日野市	175,885	38,449	21.9%	○	197	41	38	3	5,306	5,347	3.040%	7.2	11.201
東村山市	150,651	34,468	22.9%	○	42	39	30	9	1,694	1,733	1.150%	19.9	2.788
国分寺市	115,514	23,036	19.9%	○	56	32	29	3	1,523	1,555	1.346%	14.8	4.848
国立市	72,909	14,609	20.0%	○	47	22	21	1	1,664	1,686	2.312%	8.7	6.446
福生市	56,919	12,248	21.5%	○	19	9	7	2	594	603	1.059%	20.3	3.338
狛江市	76,025	17,172	22.6%	○	32	24	19	5	738	762	1.002%	22.5	4.209
東大和市	83,567	18,807	22.5%	○	57	28	24	4	1,550	1,578	1.888%	11.9	6.821
清瀬市	73,053	18,238	25.0%	○	107	47	35	12	3,062	3,109	4.256%	5.9	14.647
東久留米市	114,355	27,705	24.2%	○	66	50	42	8	2,509	2,559	2.238%	10.8	5.772
武蔵村山市	70,740	15,138	21.4%	○	36	28	26	2	1,529	1,557	2.201%	9.7	5.089
多摩市	144,058	31,915	22.2%	○	200	60	53	7	7,044	7,104	4.931%	4.5	13.883
稲城市	84,502	14,767	17.5%	○	50	24	23	1	1,233	1,257	1.488%	11.7	5.917

	総人口		高齢化率	市町村 窓口	サポ- ター講座 開催回数	メイト数			サポ-ター数 (※2)	メイト+ サポ-ター数 (※1+※2)	総人口に占める 割合 (メイト+サ ポ-ター)	メイト+サ ポ-ター 1人当たり担 当高齢者人 口	総人口 10000人当 たりの講座 開催回数
	65歳以上人口					(※1)	活動メ イト数	非活動メ イト数					
羽村市	56,123	11,507	20.5%	○	20	15	9	6	458	473	0.843%	24.3	3.564
あきる野市	81,364	19,781	24.3%	○	82	16	12	4	3,820	3,836	4.715%	5.2	10.078
西東京市	194,533	41,067	21.1%	○	304	83	63	20	7,378	7,461	3.835%	5.5	15.627
瑞穂町	33,501	7,253	21.7%	○	28	9	9		1,016	1,025	3.060%	7.1	8.358
日の出町	16,719	4,751	28.4%	○	5	12	7	5	381	393	2.351%	12.1	2.991
檜原村	2,582	1,102	42.7%	○	12	8	7	1	254	262	10.147%	4.2	46.476
奥多摩町	5,941	2,490	41.9%	○	6	9	7	2	112	121	2.037%	20.6	10.099
大島町	8,343	2,723	32.6%	○	9	3	3		321	324	3.883%	8.4	10.787
利島村	306	68	22.2%	○									
新島村	2,966	1,036	34.9%	○									
神津島村	1,944	504	25.9%	○	1				43	43	2.212%	11.7	5.144
三宅村	2,711	998	36.8%	○									
御蔵島村	304	42	13.8%	○									
八丈町	8,082	2,709	33.5%	○	33	7	6	1	889	896	11.086%	3.0	40.831
青ヶ島村	171	20	11.7%	○									
小笠原村	2,529	296	11.7%	○	5	1	1		133	134	5.299%	2.2	19.771
神奈川県計	8,917,368	1,865,144	20.9%	33	4,474	3,574	2,571	1,003	168,628	172,202	1.931%	10.8	5.017
神奈川県	8,917,368	1,865,144	20.9%	○	147	75	66	9	5,071	5,146			
横浜市	3,629,257	750,426	20.7%	○	2,003	1,526	1,093	433	80,366	81,892	2.256%	9.2	5.519
川崎市	1,388,481	240,882	17.3%	○	344	573	347	226	13,371	13,944	1.004%	17.3	2.478
横須賀市	420,997	109,099	25.9%	○	274	129	112	17	12,298	12,427	2.952%	8.8	6.508
平塚市	256,688	57,032	22.2%	○	193	104	89	15	6,801	6,905	2.690%	8.3	7.519
鎌倉市	177,224	49,121	27.7%	○	95	90	66	24	2,336	2,426	1.369%	20.2	5.360
藤沢市	413,064	85,187	20.6%	○	196	140	121	19	6,761	6,901	1.671%	12.3	4.745
小田原市	195,903	47,545	24.3%	○	77	39	18	21	2,224	2,263	1.155%	21.0	3.931
茅ヶ崎市	237,074	51,818	21.9%	○	75	75	41	34	3,123	3,198	1.349%	16.2	3.164
逗子市	60,171	16,907	28.1%	○	33	31	29	2	887	918	1.526%	18.4	5.484
相模原市	700,923	141,737	20.2%	○	263	259	217	42	10,128	10,387	1.482%	13.6	3.752
三浦市	48,138	14,319	29.7%	○	33	35	31	4	1,084	1,119	2.325%	12.8	6.855
秦野市	162,364	35,567	21.9%	○	37	41	22	19	1,122	1,163	0.716%	30.6	2.279
厚木市	219,120	42,245	19.3%	○	137	67	46	21	4,126	4,193	1.914%	10.1	6.252
大和市	225,851	44,975	19.9%	○	131	60	46	14	3,558	3,618	1.602%	12.4	5.800
伊勢原市	98,175	20,513	20.9%	○	45	42	23	19	1,126	1,168	1.190%	17.6	4.584
海老名市	126,807	24,785	19.5%	○	38	51	43	8	1,160	1,211	0.955%	20.5	2.997
座間市	128,000	25,917	20.2%	○	28	31	22	9	972	1,003	0.784%	25.8	2.188
南足柄市	44,159	11,068	25.1%	○	70	9	7	2	2,447	2,456	5.562%	4.5	15.852
綾瀬市	82,007	18,179	22.2%	○	30	24	16	8	1,260	1,284	1.566%	14.2	3.658
葉山町	33,661	9,208	27.4%	○	10	18	12	6	289	307	0.912%	30.0	2.971
寒川町	47,418	10,011	21.1%	○	87	27	19	8	3,629	3,656	7.710%	2.7	18.347
大磯町	33,322	9,120	27.4%	○	34	15	9	6	752	767	2.302%	11.9	10.203
二宮町	29,973	8,365	27.9%	○	18	14	12	2	1,756	1,770	5.905%	4.7	6.005
中井町	9,803	2,453	25.0%	○	2	11	6	5	83	94	0.959%	26.1	2.040
大井町	17,583	3,750	21.3%	○	8	12	1	11	175	187	1.064%	20.1	4.550
松田町	11,787	3,226	27.4%	○	13	8	7	1	255	263	2.231%	12.3	11.029
山北町	11,767	3,449	29.3%	○	7	7	6	1	342	349	2.966%	9.9	5.949
開成町	16,263	3,408	21.0%	○	7	8	5	3	294	302	1.857%	11.3	4.304
箱根町	12,649	3,827	30.3%	○	4	13	11	2	88	101	0.798%	37.9	3.162
真鶴町	8,242	2,759	33.5%	○	4	3	2	1	91	94	1.140%	29.4	4.853
湯河原町	26,952	8,646	32.1%	○	11	11	8	3	282	293	1.087%	29.5	4.081
愛川町	40,380	8,829	21.9%	○	20	22	15	7	371	393	0.973%	22.5	4.953
清川村	3,165	771	24.4%			4	3	1		4	0.126%	192.8	
新潟県計	2,364,632	626,359	26.5%	29	3,301	2,474	1,809	665	93,985	96,459	4.079%	6.5	13.960
新潟県	2,364,632	626,359	26.5%	○	132	45	28	17	5,571	5,616			
新潟市	802,778	191,213	23.8%	○	685	393	315	78	20,577	20,970	2.612%	9.1	8.533
長岡市	281,078	72,025	25.6%	○	288	181	136	45	8,992	9,173	3.264%	7.9	10.246
三条市	103,314	26,926	26.1%	○	163	135	100	35	5,082	5,217	5.050%	5.2	15.777
柏崎市	90,059	24,873	27.6%	○	136	83	47	36	4,169	4,252	4.721%	5.8	15.101
新発田市	102,012	26,709	26.2%	○	103	87	67	20	3,059	3,146	3.084%	8.5	10.097
小千谷市	38,592	10,777	27.9%	○	16	48	32	16	465	513	1.329%	21.0	4.146
加茂市	30,155	8,868	29.4%	○	19	9	8	1	576	585	1.940%	15.2	6.301
十日町市	58,941	18,777	31.9%	○	79	99	84	15	2,398	2,497	4.236%	7.5	13.403
見附市	42,254	11,169	26.4%	○	41	35	34	1	1,636	1,671	3.955%	6.7	9.703
村上市	66,613	21,007	31.5%	○	99	73	64	9	2,480	2,553	3.833%	8.2	14.862
燕市	82,862	20,915	25.2%	○	64	79	69	10	2,471	2,550	3.077%	8.2	7.724

	総人口		高齢化率	市町村 窓口	サポ ーター講座 開催回数	メイト数 (※1)			サポーター数 (※2)		総人口に占める割合 (メイト+サ ポーター)	メイト+サ ポーター 1人当たり担 当高齢者人 口	総人口 10000人講 座 開催回数
	65歳以上人口					活動メイ ト数	非活動メイ ト数						
糸魚川市	47,211	15,720	33.3%	○	49	86	48	38	1,555	1,641	3.476%	9.6	10,379
妙高市	35,664	10,605	29.7%	○	189	94	40	54	4,852	4,946	13.868%	2.1	52,995
五泉市	55,052	15,666	28.5%	○	115	98	72	26	2,250	2,348	4.265%	6.7	20,889
上越市	202,876	53,980	26.6%	○	290	310	164	146	8,048	8,358	4.120%	6.5	14,294
阿賀野市	45,712	11,944	26.1%	○	77	17	16	1	1,670	1,687	3.690%	7.1	16,845
佐渡市	62,294	22,839	36.7%		224	97	81	16	3,913	4,010	6.437%	5.7	35,959
魚沼市	40,465	11,828	29.2%	○	60	74	56	18	2,417	2,491	6.156%	4.7	14,828
南魚沼市	60,316	15,826	26.2%	○	150	133	106	27	4,137	4,270	7.079%	3.7	24,869
胎内市	31,510	8,828	28.0%	○	84	37	32	5	2,186	2,223	7.055%	4.0	26,658
聖籠町	14,143	2,940	20.8%	○	17	7	6	1	390	397	2.807%	7.4	12,020
弥彦村	8,669	2,091	24.1%	○	11	19	12	7	267	286	3.299%	7.3	12,689
田上町	12,834	3,461	27.0%	○	22	19	14	5	604	623	4.854%	5.6	17,142
阿賀町	13,368	5,428	40.6%	○	14	23	12	11	230	253	1.893%	21.5	10,473
出雲崎町	5,034	1,853	36.8%	○	14	19	16	3	337	356	7.072%	5.2	27,811
湯沢町	8,252	2,504	30.3%	○	19	33	31	2	666	699	8.471%	3.6	23,025
津南町	10,856	3,897	35.9%	○	94	98	80	18	1,772	1,870	17.225%	2.1	86,588
刈羽村	4,856	1,284	26.4%	○	14	12	8	4	212	224	4.613%	5.7	28,830
関川村	6,527	2,243	34.4%	○	27	31			911	942	14.432%	2.4	41,367
粟島浦村	335	163	48.7%		6				92	92	27.463%	1.8	179,104
富山県計	1,087,544	290,486	26.7%	16	1,459	885	574	311	47,539	48,424	4.453%	6.0	13,416
富山県	1,087,544	290,486	26.7%	○	4	22	1	21	104	126			
富山市	416,223	104,117	25.0%	○	520	321	226	95	15,287	15,608	3.750%	6.7	12,493
高岡市	176,120	48,874	27.8%	○	207	109	82	27	6,802	6,911	3.924%	7.1	11,753
魚津市	44,300	12,502	28.2%	○	59	38	28	10	1,805	1,843	4.160%	6.8	13,318
氷見市	52,135	16,112	30.9%	○	88	40	17	23	3,607	3,647	6.995%	4.4	16,879
滑川市	33,706	8,415	25.0%	○	49	44	18	26	1,354	1,398	4.148%	6.0	14,537
黒部市	42,257	11,293	26.7%	○	26	15	9	6	1,010	1,025	2.426%	11.0	6,153
砺波市	49,356	12,195	24.7%	○	120	30	15	15	3,508	3,538	7.168%	3.4	24,313
小矢部市	31,853	9,347	29.3%	○	171	78	65	13	6,271	6,349	19.932%	1.5	53,684
南砺市	54,835	17,236	31.4%	○	56	53	29	24	1,680	1,733	3.160%	9.9	10,212
射水市	93,835	23,334	24.9%	○	101	103	72	31	3,245	3,348	3.568%	7.0	10,764
舟橋村	3,020	488	16.2%	○	1	1		1	24	25	0.828%	19.5	3,311
上市町	22,110	6,520	29.5%	○	29	6	5	1	1,535	1,541	6.970%	4.2	13,116
立山町	27,446	7,410	27.0%	○	8	14	5	9	292	306	1.115%	24.2	2,915
入善町	26,650	7,748	29.1%	○	12	7		7	817	824	3.092%	9.4	4,503
朝日町	13,698	4,895	35.7%	○	8	4	2	2	198	202	1.475%	24.2	5,840
石川県計	1,156,730	280,184	24.2%	20	1,343	886	549	337	44,793	45,679	3.949%	6.1	11,610
石川県	1,156,730	280,184	24.2%	○	32	4	1	3	1,529	1,533			
金沢市	445,432	97,757	21.9%	○	212	83	40	43	7,142	7,225	1.622%	13.5	4,759
七尾市	57,851	17,237	29.8%	○	44	62	51	11	1,278	1,340	2.316%	12.9	7,606
小松市	108,134	25,898	23.9%	○	269	96	75	21	10,740	10,836	10.021%	2.4	24,877
輪島市	30,599	11,595	37.9%	○	43	33	17	16	964	997	3.258%	11.6	14,053
珠洲市	16,833	6,812	40.5%	○	44	10	6	4	1,263	1,273	7.563%	5.4	26,139
加賀市	71,952	19,855	27.6%	○	102	153	116	37	2,368	2,521	3.504%	7.9	14,176
羽咋市	23,442	7,335	31.3%	○	77	39	27	12	2,009	2,048	8.736%	3.6	32,847
かほく市	34,884	8,571	24.6%	○	69	19	14	5	2,263	2,282	6.542%	3.8	19,780
白山市	112,785	24,031	21.3%	○	117	49	29	20	4,069	4,118	3.651%	5.8	10,374
能美市	48,876	10,514	21.5%	○	59	39	27	12	2,110	2,149	4.397%	4.9	12,071
川北町	6,173	1,130	18.3%	○	2				85	85	1.377%	13.3	3,240
野々市市	48,273	7,578	15.7%	○	77	40	21	19	1,978	2,018	4.180%	3.8	15,951
津幡町	37,582	7,125	19.0%	○	85	71	38	33	2,696	2,767	7.363%	2.6	22,617
内灘町	26,882	5,405	20.1%	○	39	109	39	70	1,253	1,362	5.067%	4.0	14,508
志賀町	23,018	7,731	33.6%	○	21	30	21	9	1,203	1,233	5.357%	6.3	9,123
宝達志水町	14,582	4,294	29.4%	○	8	8	6	2	374	382	2.620%	11.2	5,486
中能登町	19,316	5,772	29.9%	○	15	10	5	5	511	521	2.697%	11.1	7,766
穴水町	9,711	3,755	38.7%	○	19	15	9	6	494	509	5.241%	7.4	19,565
能登町	20,405	7,789	38.2%	○	9	16	7	9	464	480	2.352%	16.2	4,411
福井県計	803,180	199,878	24.9%	18	1,168	736	349	387	40,504	41,240	5.135%	4.8	14,542
福井県	803,180	199,878	24.9%	○	203	152	47	105	9,794	9,946			
福井市	264,701	63,963	24.2%	○	161	216	120	96	4,806	5,022	1.897%	12.7	6,082
敦賀市	67,982	14,916	21.9%	○	53	70	22	48	3,235	3,305	4.862%	4.5	7,796
小浜市	31,169	8,556	27.5%	○	21	16	9	7	639	655	2.101%	13.1	6,737
大野市	35,990	10,672	29.7%	○	25	20	13	7	873	893	2.481%	12.0	6,946
勝山市	25,630	7,554	29.5%	○	18	12	12		540	552	2.154%	13.7	7,023

	総人口		高齢化率	市町村 窓口	サポ ーター講座 開催回数	メイト数 (※1)			サポーター数 (※2)		メイト+ サポーター数 (※1+※2)	総人口に占める割合 (メイト+サ ポーター)	メイト+サ ポーター 1人当たり担 当高齢者人 口	総人口 10000人当 たりの講座 開催回数
	65歳以上人口					活動メイ ト数	非活動メイ ト数							
鯖江市	68,046	15,303	22.5%	○	54	54	39	15	2,491	2,545	3.740%	6.0	7.936	
あわら市	29,910	7,932	26.5%	○	4				163	163	0.545%	48.7	1.337	
越前市	82,130	20,451	24.9%	○	128	47	24	23	4,403	4,450	5.418%	4.6	15.585	
坂井市	93,189	21,126	22.7%	○	37	12	11	1	1,337	1,349	1.448%	15.7	3.970	
永平寺町	19,521	5,058	25.9%	○	4	9	8	1	133	142	0.727%	35.6	2.049	
池田町	3,148	1,242	39.5%	○	12	3	3		269	272	8.640%	4.6	38.119	
南越前町	11,718	3,439	29.3%	○	60	11	9	2	764	775	6.614%	4.4	51.203	
越前町	23,679	6,435	27.2%	○	64	17	13	4	1,714	1,731	7.310%	3.7	27.028	
美浜町	10,501	3,225	30.7%	○	62	12	6	6	1,488	1,500	14.284%	2.2	59.042	
高浜町	10,946	2,911	26.6%	○	13	12	8	4	388	400	3.654%	7.3	11.876	
おおい町	8,719	2,362	27.1%	○	2	5	1	4	123	128	1.468%	18.5	2.294	
若狭町	16,201	4,733	29.2%	○	247	68	4	64	7,344	7,412	45.750%	0.6	152.460	
山梨県計	855,746	214,392	25.1%	27	1,276	823	558	265	37,548	38,371	4.484%	5.6	14.911	
山梨県	855,746	214,392	25.1%	○	104	22	8	14	6,076	6,098				
甲府市	190,914	49,297	25.8%	○	317	161	93	68	6,847	7,008	3.671%	7.0	16.604	
富士吉田市	51,399	12,145	23.6%	○	31	30	14	16	1,696	1,726	3.358%	7.0	6.031	
都留市	31,565	7,624	24.2%	○	58	16	14	2	1,444	1,460	4.625%	5.2	18.375	
山梨市	37,509	10,315	27.5%	○	72	47	28	19	2,409	2,456	6.548%	4.2	19.195	
大月市	27,960	8,389	30.0%	○	36	25	15	10	836	861	3.079%	9.7	12.876	
韭崎市	31,155	7,316	23.5%	○	47	24	19	5	1,615	1,639	5.261%	4.5	15.086	
南アルプス市	72,656	15,769	21.7%	○	135	43	32	11	3,368	3,411	4.695%	4.6	18.581	
北杜市	48,823	15,120	31.0%	○	106	101	81	20	3,198	3,299	6.757%	4.6	21.711	
甲斐市	73,047	14,433	19.8%	○	66	69	51	18	1,553	1,622	2.220%	8.9	9.035	
笛吹市	71,239	17,439	24.5%	○	71	54	31	23	1,823	1,877	2.635%	9.3	9.966	
上野原市	26,104	7,068	27.1%	○	13	16	12	4	592	608	2.329%	11.6	4.980	
甲州市	34,876	10,066	28.9%	○	15	45	37	8	363	408	1.170%	24.7	4.301	
中央市	29,980	5,766	19.2%	○	9	18	11	7	261	279	0.931%	20.7	3.002	
市川三郷町	17,327	5,542	32.0%	○	67	46	41	5	1,294	1,340	7.734%	4.1	38.668	
早川町	1,219	600	49.2%			6		6		6	0.492%	100.0		
身延町	14,544	5,652	38.9%	○	16	13	13		350	363	2.496%	15.6	11.001	
南部町	9,002	3,054	33.9%	○	12	10	10		615	625	6.943%	4.9	13.330	
富士川町	16,498	4,733	28.7%	○	40	18	15	3	1,022	1,040	6.304%	4.6	24.245	
昭和町	17,742	2,865	16.1%	○	8	7	5	2	289	296	1.668%	9.7	4.509	
道志村	1,905	541	28.4%	○	3	9	6	3	80	89	4.672%	6.1	15.748	
西桂町	4,672	1,049	22.5%	○	8	4	3	1	399	403	8.626%	2.6	17.123	
忍野村	9,036	1,331	14.7%	○	6	9	4	5	453	462	5.113%	2.9	6.640	
山中湖村	5,818	1,359	23.4%	○	3	4	2	2	74	78	1.341%	17.4	5.156	
鳴沢村	3,197	793	24.8%	○	2	3		3	79	82	2.565%	9.7	6.256	
富士河口湖町	26,109	5,499	21.1%	○	22	18	9	9	748	766	2.934%	7.2	8.426	
小菅村	791	319	40.3%	○		2	1	1		2	0.253%	159.5		
丹波山村	659	308	46.7%	○	9	3	3		64	67	10.167%	4.6	136.571	
長野県計	2,145,962	575,159	26.8%	56	2,869	2,921	1,664	1,257	79,296	82,217	3.831%	7.0	13.369	
長野県	2,145,962	575,159	26.8%	○	1	16		16	16	32				
長野市	383,553	96,300	25.1%	○	363	279	168	111	11,936	12,215	3.185%	7.9	9.464	
松本市	239,381	58,447	24.4%	○	234	118	100	18	7,514	7,632	3.188%	7.7	9.775	
上田市	158,693	41,598	26.2%	○	178	136	91	45	4,915	5,051	3.183%	8.2	11.217	
岡谷市	52,372	14,993	28.6%	○	70	75	49	26	2,276	2,351	4.489%	6.4	13.366	
飯田市	104,462	29,662	28.4%	○	174	117	16	101	6,097	6,214	5.949%	4.8	16.657	
諏訪市	50,481	13,193	26.1%	○	27	55	32	23	1,032	1,087	2.153%	12.1	5.349	
須坂市	52,244	14,065	26.9%	○	133	99	37	62	3,715	3,814	7.300%	3.7	25.457	
小諸市	43,450	11,371	26.2%	○	13	40	5	35	625	665	1.530%	17.1	2.992	
伊那市	69,338	18,833	27.2%	○	190	336	155	181	4,151	4,487	6.471%	4.2	27.402	
駒ヶ根市	33,539	8,884	26.5%	○	128	85	34	51	3,158	3,243	9.669%	2.7	38.165	
中野市	46,445	11,907	25.6%	○	110	68	64	4	2,458	2,526	5.439%	4.7	23.684	
大町市	29,762	9,224	31.0%	○	17	16	6	10	423	439	1.475%	21.0	5.712	
飯山市	23,642	7,169	30.3%	○	106	52	33	19	2,221	2,273	9.614%	3.2	44.835	
茅野市	55,919	13,998	25.0%	○	41	88	36	52	1,483	1,571	2.809%	8.9	7.332	
塩尻市	67,100	16,194	24.1%	○	127	69	44	25	3,653	3,722	5.547%	4.4	18.927	
佐久市	99,379	25,948	26.1%	○	134	81	80	1	3,798	3,879	3.903%	6.7	13.484	
千曲市	62,245	17,146	27.5%	○	70	57	32	25	1,539	1,596	2.564%	10.7	11.246	
東御市	30,822	7,805	25.3%	○	38	46	44	2	888	934	3.030%	8.4	12.329	
安曇野市	97,795	25,598	26.2%	○	35	60	57	3	1,272	1,332	1.362%	19.2	3.579	
小海町	5,201	1,800	34.6%			5	5			5	0.096%	360.0		
川上村	4,163	1,154	27.7%			2	2			2	0.048%	577.0		

	総人口		高齢化率	市町村 窓口	サポーター講座 開催回数	メイト数 (※1)			サポーター数 (※2)	メイト+ サポーター数 (※1+※2)	総人口に占める割合 (メイト+サポーター)	メイト+サポーター 1人当たり担 当高齢者人 口	総人口 10000人当 たりの講座 開催回数
	65歳以上人口					活動メイト数	非活動メイト数						
南牧村	3,243	923	28.5%	○	7	3	3		139	142	4.379%	6.5	21.585
南相木村	1,108	423	38.2%										
北相木村	815	332	40.7%										
佐久穂町	12,280	3,819	31.1%	○	29	29	29		1,061	1,090	8.876%	3.5	23.616
軽井沢町	19,384	5,006	25.8%	○	28	70	63	7	548	618	3.188%	8.1	14.445
御代田町	14,855	3,297	22.2%	○	12	33	1	32	861	894	6.018%	3.7	8.078
立科町	7,868	2,323	29.5%		2				52	52	0.661%	44.7	2.542
青木村	4,722	1,572	33.3%			3		3		3	0.064%	524.0	
長和町	6,863	2,301	33.5%	○	3	4	4		110	114	1.661%	20.2	4.371
下諏訪町	21,622	6,960	32.2%	○	19	26	25	1	590	616	2.849%	11.3	8.787
富士見町	15,210	4,472	29.4%	○	76	53	51	2	2,442	2,495	16.404%	1.8	49.967
原村	7,867	2,136	27.2%	○	13	16	11	5	258	274	3.483%	7.8	16.525
辰野町	20,985	6,411	30.6%	○	20	89	54	35	428	517	2.464%	12.4	9.531
箕輪町	24,827	6,143	24.7%	○	58	164	42	122	1,222	1,386	5.583%	4.4	23.362
飯島町	9,859	3,037	30.8%	○	37	76	14	62	572	648	6.573%	4.7	37.529
南箕輪村	14,428	2,986	20.7%	○	5	95	9	86	63	158	1.095%	18.9	3.465
中川村	5,205	1,531	29.4%	○	6	2	2		175	177	3.401%	8.6	11.527
宮田村	9,092	2,215	24.4%	○	38	64	33	31	397	461	5.070%	4.8	41.795
松川町	13,914	3,940	28.3%	○	28	13	7	6	1,018	1,031	7.410%	3.8	20.124
高森町	13,430	3,623	27.0%		1				64	64	0.477%	56.6	0.745
阿南町	5,227	2,084	39.9%			5	1	4		5	0.096%	416.8	
阿智村	6,828	2,029	29.7%	○	4				117	117	1.714%	17.3	5.858
平谷村	509	199	39.1%										
根羽村	1,090	479	43.9%	○									
下條村	4,081	1,174	28.8%										
売木村	622	280	45.0%										
天龍村	1,622	865	53.3%	○	7				135	135	8.323%	6.4	43.157
泰阜村	1,803	710	39.4%										
喬木村	6,756	2,072	30.7%		2				188	188	2.783%	11.0	2.960
豊丘村	6,954	2,018	29.0%	○									
大鹿村	1,149	565	49.2%	○									
上松町	5,163	1,883	36.5%	○		36	36			36	0.697%	52.3	
南木曾町	4,737	1,739	36.7%	○									
木祖村	3,215	1,132	35.2%			1	1			1	0.031%	1132.0	
王滝村	901	328	36.4%	○	1				32	32	3.552%	10.3	11.099
大桑村	4,181	1,502	35.9%	○	46	60	46	14	770	830	19.852%	1.8	110.022
木曾町	12,480	4,394	35.2%	○		1		1		1	0.008%	4394.0	
麻績村	3,008	1,209	40.2%	○	1	6	3	3	74	80	2.660%	15.1	3.324
生坂村	1,992	769	38.6%										
山形村	8,761	2,007	22.9%	○	12	8	8		190	198	2.260%	10.1	13.697
朝日村	4,820	1,288	26.7%	○	4	1	1		52	53	1.100%	24.3	8.299
筑北村	5,217	1,942	37.2%	○	1	3	3		59	62	1.188%	31.3	1.917
池田町	10,509	3,306	31.5%	○	19	20	20		334	354	3.369%	9.3	18.080
松川村	10,065	2,649	26.3%	○	21	25	25		458	483	4.799%	5.5	20.864
白馬村	8,978	2,222	24.7%	○	25	9	6	3	520	529	5.892%	4.2	27.846
小谷村	3,215	1,130	35.1%	○	13	8	8		199	207	6.439%	5.5	40.435
坂城町	15,822	4,712	29.8%	○	8	3	3		225	228	1.441%	20.7	5.056
小布施町	11,418	3,190	27.9%										
高山村	7,576	2,033	26.8%			2	1	1		2	0.026%	1016.5	
山ノ内町	13,846	4,597	33.2%		6	2	1	1	148	150	1.083%	30.6	4.333
木島平村	5,124	1,632	31.9%										
野沢温泉村	3,908	1,226	31.4%										
信濃町	9,455	3,142	33.2%	○	24	38	38		548	586	6.198%	5.4	25.383
小川村	2,980	1,261	42.3%										
飯綱町	12,170	3,642	29.9%	○	104	53	25	28	2,077	2,130	17.502%	1.7	85.456
栄村	2,217	1,010	45.6%										
岐阜県計	2,068,942	508,324	24.6%	43	1,943	1,473	880	593	64,125	65,598	3.171%	7.7	9.391
岐阜県	2,068,942	508,324	24.6%	○	40	2	2		4,657	4,659			
岐阜市	409,655	99,976	24.4%	○	371	218	124	94	13,436	13,654	3.333%	7.3	9.056
大垣市	159,023	37,348	23.5%	○	168	217	120	97	5,980	6,197	3.897%	6.0	10.565
高山市	92,515	25,192	27.2%	○	59	49	26	23	1,706	1,755	1.897%	14.4	6.377
多治見市	114,326	26,286	23.0%	○	119	53	30	23	3,019	3,072	2.687%	8.6	10.409
関市	91,179	21,196	23.2%	○	55	44	28	16	1,340	1,384	1.518%	15.3	6.032
中津川市	82,228	22,648	27.5%	○	123	96	57	39	3,955	4,051	4.927%	5.6	14.958

	総人口		高齢化率	市町村 窓口	サポ- ター講座 開催回数	メイト数 (※1)			サポ-ター数 (※2)	メイト+ サポ-ター数 (※1+※2)	総人口に占め る割合 (メイト+サ ポ-ター)	メイト+サ ポ-ター 1人当たり担 当高齢者人 口	総人口 10000人当 たりの講座 開催回数
	65歳以上人口					活動メイ ト数	非活動メイ ト数						
美濃市	22,433	6,247	27.8%	○	15	28	14	14	487	515	2.296%	12.1	6.687
瑞浪市	39,241	10,247	26.1%	○	81	23	10	13	2,160	2,183	5.563%	4.7	20.642
羽島市	67,708	14,770	21.8%	○	13	13	9	4	573	586	0.865%	25.2	1.920
恵那市	53,964	15,426	28.6%	○	122	76	60	16	3,215	3,291	6.099%	4.7	22.608
美濃加茂市	50,791	10,580	20.8%	○	63	48	18	30	1,382	1,430	2.815%	7.4	12.404
土岐市	60,273	16,340	27.1%	○	46	49	24	25	1,423	1,472	2.442%	11.1	7.632
各務原市	146,189	33,145	22.7%	○	144	111	65	46	5,194	5,305	3.629%	6.2	9.850
可児市	95,747	20,692	21.6%	○	32	47	39	8	1,353	1,400	1.462%	14.8	3.342
山県市	29,101	7,664	26.3%	○	31	32	16	16	812	844	2.900%	9.1	10.653
瑞穂市	50,360	8,805	17.5%	○	12	17	14	3	457	474	0.941%	18.6	2.383
飛騨市	26,858	8,860	33.0%	○	1	6	6		145	151	0.562%	58.7	0.372
本巣市	35,366	8,220	23.2%	○	7	12	5	7	169	181	0.512%	45.4	1.979
郡上市	45,537	13,985	30.7%	○	71	27	21	6	1,942	1,969	4.324%	7.1	15.592
下呂市	36,048	11,972	33.2%	○	17	18	17	1	309	327	0.907%	36.6	4.716
海津市	37,769	9,131	24.2%	○	31	26	18	8	1,004	1,030	2.727%	8.9	8.208
岐南町	23,483	4,498	19.2%	○	7	6	6		346	352	1.499%	12.8	2.981
笠松町	22,138	5,292	23.9%	○	19	9	2	7	306	315	1.423%	16.8	8.583
養老町	31,721	7,693	24.3%	○	23	6	4	2	727	733	2.311%	10.5	7.251
垂井町	27,875	6,789	24.4%	○	4	13	4	9	127	140	0.502%	48.5	1.435
関ヶ原町	7,979	2,447	30.7%	○	6	7	5	2	305	312	3.910%	7.8	7.520
神戸町	20,011	5,018	25.1%	○	8	7	4	3	843	850	4.248%	5.9	3.998
輪之内町	9,674	1,921	19.9%	○	7	7	2	5	202	209	2.160%	9.2	7.236
安八町	15,317	3,305	21.6%	○	26	8	6	2	568	576	3.761%	5.7	16.975
揖斐川町	23,842	7,273	30.5%	○	68	25	17	8	1,638	1,663	6.975%	4.4	28.521
大野町	23,955	5,185	21.6%	○	9	8	3	5	224	232	0.968%	22.3	3.757
池田町	24,745	5,494	22.2%	○	35	11	9	2	944	955	3.859%	5.8	14.144
北方町	17,995	3,493	19.4%	○	10	3	2	1	430	433	2.406%	8.1	5.557
坂祝町	7,871	1,648	20.9%	○	18	51	38	13	660	711	9.033%	2.3	22.869
富加町	5,624	1,380	24.5%	○	6	3	3		140	143	2.543%	9.7	10.669
川辺町	10,611	2,859	26.9%	○	5	5	2	3	108	113	1.065%	25.3	4.712
七宗町	4,519	1,663	36.8%	○	5	13	7	6	69	82	1.815%	20.3	11.064
八百津町	12,254	3,943	32.2%	○	8	19	8	11	194	213	1.738%	18.5	6.528
白川町	9,711	3,535	36.4%	○	26	10	4	6	507	517	5.324%	6.8	26.774
東白川村	2,660	999	37.6%	○	8	36	20	16	372	408	15.338%	2.4	30.075
御嵩町	18,909	4,646	24.6%	○	24	11	8	3	697	708	3.744%	6.6	12.692
白川村	1,737	513	29.5%	○		3	3			3	0.173%	171.0	
静岡県計	3,750,571	909,645	24.3%	36	3,970	1,804	1,407	397	142,855	144,659	3.857%	6.3	10.585
静岡県	3,750,571	909,645	24.3%	○	7				1,204	1,204			
静岡市	713,640	178,577	25.0%	○	768	161	140	21	26,867	27,028	3.787%	6.6	10.762
浜松市	791,710	184,323	23.3%	○	540	151	96	55	23,796	23,947	3.025%	7.7	6.821
沼津市	204,700	51,607	25.2%	○	316	205	176	29	11,216	11,421	5.579%	4.5	15.437
熱海市	39,498	15,440	39.1%	○	31	37	27	10	1,102	1,139	2.884%	13.6	7.848
三島市	111,683	26,223	23.5%	○	143	55	32	23	4,450	4,505	4.034%	5.8	12.804
富士宮市	134,011	30,649	22.9%	○	248	244	109	135	8,736	8,980	6.701%	3.4	18.506
伊東市	73,237	24,675	33.7%	○	93	60	46	14	3,784	3,844	5.249%	6.4	12.698
島田市	101,271	26,230	25.9%	○	104	81	69	12	3,607	3,688	3.642%	7.1	10.269
富士市	255,668	56,858	22.2%	○	323	186	163	23	9,136	9,322	3.646%	6.1	12.634
磐田市	166,112	38,174	23.0%	○	118	72	70	2	4,511	4,583	2.759%	8.3	7.104
焼津市	142,771	34,265	24.0%	○	79	87	78	9	3,352	3,439	2.409%	10.0	5.533
掛川市	115,168	25,750	22.4%	○	108	61	49	12	3,709	3,770	3.273%	6.8	9.378
藤枝市	143,925	34,660	24.1%	○	139	62	47	15	5,206	5,268	3.660%	6.6	9.658
御殿場市	87,959	17,348	19.7%	○	92	25	18	7	5,428	5,453	6.199%	3.2	10.459
袋井市	83,542	16,532	19.8%	○	121	28	26	2	3,528	3,556	4.257%	4.6	14.484
下田市	24,515	8,287	33.8%	○	43	21	17	4	737	758	3.092%	10.9	17.540
裾野市	53,320	10,536	19.8%	○	76	17	11	6	3,015	3,032	5.686%	3.5	14.254
湖西市	58,639	13,327	22.7%	○	47	23	21	2	1,478	1,501	2.560%	8.9	8.015
伊豆市	34,228	10,877	31.8%	○	55	25	24	1	1,912	1,937	5.659%	5.6	16.069
御前崎市	34,221	7,928	23.2%	○	67	21	17	4	1,747	1,768	5.166%	4.5	19.579
菊川市	45,378	10,547	23.2%	○	41	18	17	1	1,110	1,128	2.486%	9.4	9.035
伊豆の国市	49,665	13,040	26.3%	○	65	29	26	3	2,503	2,532	5.098%	5.2	13.088
牧之原市	48,439	12,208	25.2%	○	53	37	37		1,793	1,830	3.778%	6.7	10.942
東伊豆町	13,792	4,711	34.2%	○	56	13	13		1,539	1,552	11.253%	3.0	40.603
河津町	7,974	2,699	33.8%	○	7	7	7		463	470	5.894%	5.7	8.779
南伊豆町	9,330	3,441	36.9%	○	16	9	9		496	505	5.413%	6.8	17.149

	総人口		高齢化率	市町村 窓口	サポ- ター講座 開催回数	メイト数 (※1)			サポ-ター数 (※2)		メイト+ サポ-ター数 (※1+※2)	総人口に占め る割合 (メイト+サ ポ-ター)	メイト+サ ポ-ター 1人当たり担 当高齢者人 口	総人口 10000人当 たりの講座 開催回数
	65歳以上人口					活動メイ ト数	非活動メイ ト数							
松崎町	7,746	2,901	37.5%	○	15	6	6		302	308	3.976%	9.4	19.365	
西伊豆町	9,466	3,859	40.8%	○	16	15	15		341	356	3.761%	10.8	16.903	
函南町	38,472	9,576	24.9%	○	17	8	6	2	635	643	1.671%	14.9	4.419	
清水町	31,758	6,877	21.7%	○	15	10	10		421	431	1.357%	16.0	4.723	
長泉町	41,141	7,888	19.2%	○	20	12	10	2	800	812	1.974%	9.7	4.861	
小山町	20,194	4,746	23.5%	○	41	1	1		1,178	1,179	5.838%	4.0	20.303	
吉田町	29,582	6,049	20.4%	○	16	6	5	1	462	468	1.582%	12.9	5.409	
川根本町	8,112	3,404	42.0%	○	39	5	4	1	1,086	1,091	13.449%	3.1	48.077	
森町	19,704	5,433	27.6%	○	35	6	5	1	1,205	1,211	6.146%	4.5	17.763	
愛知県計	7,263,173	1,529,204	21.1%	58	6,259	2,830	1,982	848	214,265	217,095	2.989%	7.0	8.617	
愛知県	7,263,173	1,529,204	21.1%	○	65	72	38	34	14,501	14,573				
名古屋市	2,182,154	477,102	21.9%	○	1,921	590	467	123	43,729	44,319	2.031%	10.8	8.803	
豊橋市	365,352	77,552	21.2%	○	340	194	92	102	10,404	10,598	2.901%	7.3	9.306	
岡崎市	368,319	69,180	18.8%	○	286	83	78	5	11,758	11,841	3.215%	5.8	7.765	
一宮市	381,483	85,174	22.3%	○	175	48	36	12	9,659	9,707	2.545%	8.8	4.587	
瀬戸市	129,180	31,234	24.2%	○	34	30	21	9	1,129	1,159	0.897%	26.9	2.632	
半田市	117,041	23,801	20.3%	○	133	90	73	17	4,256	4,346	3.713%	5.5	11.364	
春日井市	302,696	63,957	21.1%	○	162	119	101	18	5,104	5,223	1.725%	12.2	5.352	
豊川市	179,920	39,500	22.0%	○	268	101	78	23	6,576	6,677	3.711%	5.9	14.896	
津島市	65,118	15,338	23.6%	○	70	30	25	5	2,608	2,638	4.051%	5.8	10.750	
碧南市	69,672	14,602	21.0%	○	28	21	19	2	1,025	1,046	1.501%	14.0	4.019	
刈谷市	142,354	23,802	16.7%	○	57	27	21	6	1,915	1,942	1.364%	12.3	4.004	
豊田市	409,157	73,239	17.9%	○	281	136	118	18	6,667	6,803	1.663%	10.8	6.868	
安城市	176,574	30,670	17.4%	○	140	43	20	23	5,845	5,888	3.335%	5.2	7.929	
西尾市	164,103	35,585	21.7%	○	73	41	29	12	3,002	3,043	1.854%	11.7	4.448	
蒲郡市	80,498	20,632	25.6%	○	107	62	52	10	2,994	3,056	3.796%	6.8	13.292	
犬山市	73,899	17,896	24.2%	○	72	22	19	3	2,505	2,527	3.420%	7.1	9.743	
常滑市	55,555	13,316	24.0%	○	60	24	18	6	2,728	2,752	4.954%	4.8	10.800	
江南市	99,996	23,076	23.1%	○	110	70	26	44	4,290	4,360	4.360%	5.3	11.000	
小牧市	145,854	29,072	19.9%	○	206	65	26	39	6,323	6,388	4.380%	4.6	14.124	
稲沢市	135,652	30,137	22.2%	○	37	26	20	6	1,482	1,508	1.112%	20.0	2.728	
新城市	50,013	14,218	28.4%	○	27	16	10	6	729	745	1.490%	19.1	5.399	
東海市	109,210	20,710	19.0%	○	55	43	17	26	2,816	2,859	2.618%	7.2	5.036	
大府市	84,964	15,600	18.4%	○	139	87	49	38	4,000	4,087	4.810%	3.8	16.360	
知多市	84,589	18,459	21.8%	○	60	25	20	5	2,993	3,018	3.568%	6.1	7.093	
知立市	66,212	11,651	17.6%	○	20	16	14	2	578	594	0.897%	19.6	3.021	
尾張旭市	80,738	16,849	20.9%	○	41	28	20	8	1,825	1,853	2.295%	9.1	5.078	
高浜市	43,524	7,762	17.8%	○	66	70	67	3	2,732	2,802	6.438%	2.8	15.164	
岩倉市	45,578	9,931	21.8%	○	83	50	34	16	3,340	3,390	7.438%	2.9	18.211	
豊明市	66,166	14,321	21.6%	○	30	19	15	4	1,913	1,932	2.920%	7.4	4.534	
日進市	83,288	14,548	17.5%	○	86	89	24	65	3,275	3,364	4.039%	4.3	10.326	
田原市	64,739	14,640	22.6%	○	71	45	30	15	2,138	2,183	3.372%	6.7	10.967	
愛西市	65,533	16,469	25.1%	○	27	17	13	4	1,045	1,062	1.621%	15.5	4.120	
清須市	64,583	13,441	20.8%	○	105	71	45	26	3,076	3,147	4.873%	4.3	16.258	
北名古屋市	81,123	17,050	21.0%	○	177	50	45	5	8,507	8,557	10.548%	2.0	21.819	
弥富市	43,271	9,438	21.8%	○	12	7	4	3	841	848	1.960%	11.1	2.773	
みよし市	57,223	8,245	14.4%	○	82	41	18	23	6,625	6,666	11.649%	1.2	14.330	
あま市	86,534	19,173	22.2%	○	40	33	13	20	1,781	1,814	2.096%	10.6	4.622	
東郷町	41,070	7,597	18.5%	○	28	29	13	16	1,194	1,223	2.978%	6.2	6.818	
長久手市	49,832	7,033	14.1%	○	56	18	14	4	3,093	3,111	6.243%	2.3	11.238	
豊山町	14,361	2,840	19.8%	○	59	23	19	4	2,015	2,038	14.191%	1.4	41.083	
大口町	22,229	4,396	19.8%	○	25	15	8	7	1,597	1,612	7.252%	2.7	11.247	
扶桑町	33,960	7,787	22.9%	○	33	14	9	5	755	769	2.264%	10.1	9.717	
大治町	29,829	5,309	17.8%	○	33	5	4	1	895	900	3.017%	5.9	11.063	
蟹江町	36,522	7,691	21.1%	○	13	10	10		534	544	1.490%	14.1	3.559	
飛島村	4,525	1,140	25.2%	○	2	5	3	2	88	93	2.055%	12.3	4.420	
阿久比町	26,460	6,009	22.7%	○	22	15	12	3	724	739	2.793%	8.1	8.314	
東浦町	48,861	10,256	21.0%	○	101	22	18	4	2,501	2,523	5.164%	4.1	20.671	
南知多町	20,032	6,044	30.2%	○	6	13	8	5	113	126	0.629%	48.0	2.995	
美浜町	23,157	5,553	24.0%	○	68	17	17		2,168	2,185	9.436%	2.5	29.365	
武豊町	41,927	8,711	20.8%	○	25	17	11	6	699	716	1.708%	12.2	5.963	
幸田町	37,594	6,683	17.8%	○	17	11	10	1	550	561	1.492%	11.9	4.522	
設楽町	5,791	2,461	42.5%	○	6	4	2	2	101	105	1.813%	23.4	10.361	
東栄町	3,828	1,740	45.5%	○	18	8	7	1	505	513	13.401%	3.4	47.022	

	総人口		高齢化率	市町村 窓口	サポ ーター講座 開催回数	メイト数 (※1)			サポーター数 (※2)	メイト+ サポーター数 (※1+※2)	総人口に占 める割合 (メイト+サ ポーター)	メイト+サ ポーター 1人当たり担 当高齢者人 口	総人口 10000人当 たりの講座 開催回数
	65歳以上人口					活動メ イト数	非活動メ イト数						
豊根村	1,330	584	43.9%	○	1	3	2	1	19	22	1.654%	26.5	7.519
三重県計	1,838,613	453,283	24.7%	29	2,383	1,609	975	634	78,374	79,983	4.350%	5.7	12.961
三重県	1,838,613	453,283	24.7%	○	176	33	19	14	9,694	9,727			
津市	279,813	70,467	25.2%	○	157	97	65	32	4,070	4,167	1.489%	16.9	5.611
四日市市	305,840	67,357	22.0%	○	394	235	160	75	12,197	12,432	4.065%	5.4	12.883
伊勢市	131,906	34,517	26.2%	○	93	84	59	25	3,538	3,622	2.746%	9.5	7.050
松阪市	166,219	41,758	25.1%	○	354	152	99	53	11,882	12,034	7.240%	3.5	21.297
桑名市	139,466	30,315	21.7%	○	148	82	61	21	5,626	5,708	4.093%	5.3	10.612
鈴鹿市	194,355	39,590	20.4%	○	44	65	30	35	1,431	1,496	0.770%	26.5	2.264
名張市	81,761	18,895	23.1%	○	127	83	65	18	3,274	3,357	4.106%	5.6	15.533
尾鷲市	20,486	7,433	36.3%	○	49	22	11	11	1,121	1,143	5.579%	6.5	23.919
亀山市	48,019	11,119	23.2%	○	29	36	11	25	861	897	1.868%	12.4	6.039
鳥羽市	21,470	6,387	29.7%	○	31	29	7	22	826	855	3.982%	7.5	14.439
熊野市	19,103	7,165	37.5%	○	49	23	13	10	1,222	1,245	6.517%	5.8	25.650
いなべ市	45,286	10,470	23.1%	○	156	60	46	14	5,037	5,097	11.255%	2.1	34.448
志摩市	56,224	17,947	31.9%	○	89	97	77	20	2,313	2,410	4.286%	7.4	15.830
伊賀市	94,130	26,592	28.3%	○	76	127	65	62	2,869	2,996	3.183%	8.9	8.074
木曽岬町	6,471	1,548	23.9%	○	8	15	1	14	187	202	3.122%	7.7	12.363
東員町	25,344	5,331	21.0%	○	69	43	31	12	2,093	2,136	8.428%	2.5	27.225
菰野町	40,422	9,095	22.5%	○	60	88	59	29	1,690	1,778	4.399%	5.1	14.843
朝日町	9,758	1,771	18.1%			5	4	1		5	0.051%	354.2	
川越町	13,949	2,497	17.9%	○	1	1	1		82	83	0.595%	30.1	0.717
多気町	15,420	4,329	28.1%	○	64	32	16	16	1,058	1,090	7.069%	4.0	41.505
明和町	23,175	5,674	24.5%	○	26	37	8	29	1,152	1,189	5.131%	4.8	11.219
大台町	10,411	3,739	35.9%	○	22	26	10	16	515	541	5.196%	6.9	21.131
玉城町	15,367	3,435	22.4%	○	15	17	10	7	705	722	4.698%	4.8	9.761
度会町	8,868	2,344	26.4%	○	9	26	5	21	293	319	3.597%	7.3	10.149
大紀町	10,005	3,855	38.5%	○	18	10	7	3	1,085	1,095	10.945%	3.5	17.991
南伊勢町	15,386	6,468	42.0%	○	16	13	6	7	1,196	1,209	7.858%	5.3	10.399
紀北町	18,529	6,660	35.9%	○	16	39	11	28	401	440	2.375%	15.1	8.635
御浜町	9,429	3,112	33.0%	○	53	14	7	7	1,160	1,174	12.451%	2.7	56.210
紀宝町	12,001	3,413	28.4%	○	34	18	11	7	796	814	6.783%	4.2	28.331
滋賀県計	1,394,472	294,674	21.1%	20	2,331	1,416	1,046	370	90,224	91,640	6.572%	3.2	16.716
滋賀県	1,394,472	294,674	21.1%	○	8	6	3	3	804	810			
大津市	336,223	70,682	21.0%	○	218	72	51	21	7,595	7,667	2.280%	9.2	6.484
彦根市	110,314	23,022	20.9%	○	207	68	49	19	7,504	7,572	6.864%	3.0	18.765
長浜市	121,272	29,288	24.2%	○	294	274	206	68	11,337	11,611	9.574%	2.5	24.243
近江八幡市	80,810	18,067	22.4%	○	235	81	71	10	12,755	12,836	15.884%	1.4	29.081
草津市	122,698	22,240	18.1%	○	109	96	64	32	3,210	3,306	2.694%	6.7	8.884
守山市	78,039	13,757	17.6%	○	130	60	40	20	4,693	4,753	6.091%	2.9	16.658
栗東市	64,987	9,838	15.1%	○	38	56	43	13	1,097	1,153	1.774%	8.5	5.847
甲賀市	91,569	20,573	22.5%	○	85	119	94	25	3,409	3,528	3.853%	5.8	9.283
野洲市	50,394	10,496	20.8%	○	44	49	34	15	894	943	1.871%	11.1	8.731
湖南市	52,737	9,349	17.7%	○	41	71	31	40	1,677	1,748	3.315%	5.3	7.774
高島市	52,583	14,453	27.5%	○	169	93	66	27	4,886	4,979	9.469%	2.9	32.140
東近江市	114,153	24,605	21.6%	○	362	120	104	16	14,681	14,801	12.966%	1.7	31.712
米原市	40,371	10,168	25.2%	○	59	88	47	41	2,949	3,037	7.523%	3.3	14.614
日野町	22,404	5,624	25.1%	○	80	41	31	10	3,550	3,591	16.028%	1.6	35.708
竜王町	12,818	2,542	19.8%	○	97	38	35	3	2,872	2,910	22.702%	0.9	75.675
愛荘町	20,221	4,045	20.0%	○	80	27	23	4	4,081	4,108	20.316%	1.0	39.563
豊郷町	7,301	1,629	22.3%	○	11	15	13	2	241	256	3.506%	6.4	15.066
甲良町	7,685	2,018	26.3%	○	33	24	24		1,073	1,097	14.275%	1.8	42.941
多賀町	7,893	2,278	28.9%	○	31	18	17	1	916	934	11.833%	2.4	39.275
京都府計	2,542,740	614,065	24.1%	27	2,873	3,580	2,121	1,459	91,674	95,254	3.746%	6.4	11.299
京都府	2,542,740	614,065	24.1%	○	59	4	1	3	6,973	6,977			
京都市	1,382,113	330,704	23.9%	○	1,382	2,084	1,117	967	42,488	44,572	3.225%	7.4	9.999
福知山市	80,648	20,903	25.9%	○	90	96	54	42	2,330	2,426	3.008%	8.6	11.160
舞鶴市	87,802	23,237	26.5%	○	92	99	83	16	3,315	3,414	3.888%	6.8	10.478
綾部市	36,120	11,937	33.0%	○	215	105	86	19	6,606	6,711	18.580%	1.8	59.524
宇治市	190,158	42,723	22.5%	○	163	191	130	61	4,878	5,069	2.666%	8.4	8.572
宮津市	20,221	7,024	34.7%	○	34	58	20	38	1,289	1,347	6.661%	5.2	16.814
亀岡市	92,241	19,924	21.6%	○	80	78	33	45	1,720	1,798	1.949%	11.1	8.673
城陽市	79,406	20,239	25.5%	○	21	37	16	21	626	663	0.835%	30.5	2.645
向日市	54,140	12,257	22.6%	○	72	62	40	22	2,686	2,748	5.076%	4.5	13.299

	総人口		高齢化率	市町村 窓口	サポ- ター講座 開催回数	メイト数 (※1)			サポ-ター数 (※2)	メイト+ サポ-ター数 (※1+※2)	総人口に占め る割合 (メイト+サ ポ-ター)	メイト+サ ポ-ター 1人当たり担 当高齢者人 口	総人口 10000人当 たりの講座 開催回数
	65歳以上人口					活動メイ ト数	非活動メイ ト数						
長岡京市	79,394	17,438	22.0%	○	30	69	46	23	839	908	1.144%	19.2	3.779
八幡市	73,152	16,674	22.8%	○	8	30	22	8	251	281	0.384%	59.3	1.094
京田辺市	64,106	13,318	20.8%	○	68	42	13	29	2,271	2,313	3.608%	5.8	10.607
京丹後市	60,070	18,286	30.4%	○	233	245	155	90	5,837	6,082	10.125%	3.0	38.788
南丹市	33,886	10,248	30.2%	○	70	96	69	27	1,853	1,949	5.752%	5.3	20.657
木津川市	71,057	13,605	19.1%	○	41	36	30	6	1,592	1,628	2.291%	8.4	5.770
大山崎町	15,346	3,822	24.9%	○	7	12	12		230	242	1.577%	15.8	4.561
久御山町	16,241	3,781	23.3%	○	38	31	28	3	902	933	5.745%	4.1	23.398
井手町	8,026	2,202	27.4%	○	11	8	5	3	370	378	4.710%	5.8	13.705
宇治田原町	9,815	2,283	23.3%	○	2	2	1	1	79	81	0.825%	28.2	2.038
笠置町	1,667	637	38.2%	○	1	1		1	39	40	2.400%	15.9	5.999
和束町	4,652	1,516	32.6%	○	2				98	98	2.107%	15.5	4.299
精華町	36,668	6,426	17.5%	○	31	56	53	3	852	908	2.476%	7.1	8.454
南山城村	3,149	1,136	36.1%	○	1	2	2		13	15	0.476%	75.7	3.176
京丹波町	16,208	5,562	34.3%	○	53	18	14	4	1,493	1,511	9.323%	3.7	32.700
伊根町	2,477	1,028	41.5%	○	28	26	26		753	779	31.449%	1.3	113.040
与謝野町	23,977	7,155	29.8%	○	41	92	65	27	1,291	1,383	5.768%	5.2	17.100
大阪府計	8,679,933	1,970,005	22.7%	44	6,093	4,671	3,562	1,109	203,839	208,510	2.402%	9.4	7.020
大阪府	8,679,933	1,970,005	22.7%	○	86	23	22	1	6,160	6,183			
大阪市	2,543,137	584,330	23.0%	○	2,561	1,484	1,165	319	79,400	80,884	3.180%	7.2	10.070
堺市	838,675	193,024	23.0%	○	483	326	251	75	17,133	17,459	2.082%	11.1	5.759
岸和田市	200,273	44,416	22.2%	○	182	126	113	13	6,676	6,802	3.396%	6.5	9.088
豊中市	391,371	87,755	22.4%	○	157	143	131	12	4,168	4,311	1.102%	20.4	4.012
池田市	101,818	23,202	22.8%	○	74	62	39	23	2,377	2,439	2.395%	9.5	7.268
吹田市	349,822	71,393	20.4%	○	159	145	140	5	5,548	5,693	1.627%	12.5	4.545
泉大津市	76,129	15,360	20.2%	○	48	95	81	14	1,167	1,262	1.658%	12.2	6.305
高槻市	354,284	84,853	24.0%	○	195	112	74	38	6,967	7,079	1.998%	12.0	5.504
貝塚市	89,899	19,388	21.6%	○	33	52	37	15	853	905	1.007%	21.4	3.671
守口市	144,013	35,871	24.9%	○	8	39	33	6	361	400	0.278%	89.7	0.556
枚方市	406,123	88,097	21.7%	○	207	175	122	53	7,958	8,133	2.003%	10.8	5.097
茨木市	273,447	53,839	19.7%	○	165	91	77	14	4,996	5,087	1.860%	10.6	6.034
八尾市	264,380	63,143	23.9%	○	47	57	50	7	2,133	2,190	0.828%	28.8	1.778
泉佐野市	101,364	22,002	21.7%	○	77	51	38	13	2,176	2,227	2.197%	9.9	7.596
富田林市	117,689	27,103	23.0%	○	113	71	60	11	4,383	4,454	3.785%	6.1	9.602
寝屋川市	239,906	55,769	23.2%	○	92	93	87	6	4,468	4,561	1.901%	12.2	3.835
河内長野市	113,397	29,029	25.6%	○	130	169	85	84	3,558	3,727	3.287%	7.8	11.464
松原市	123,609	30,774	24.9%	○	35	73	63	10	1,435	1,508	1.220%	20.4	2.832
大東市	123,573	26,697	21.6%	○	66	29	26	3	2,135	2,164	1.751%	12.3	5.341
和泉市	185,336	35,096	18.9%	○	69	73	69	4	2,013	2,086	1.126%	16.8	3.723
箕面市	129,209	27,553	21.3%	○	48	29	27	2	1,549	1,578	1.221%	17.5	3.715
柏原市	72,166	16,320	22.6%	○	43	64	64		1,089	1,153	1.598%	14.2	5.958
羽曳野市	116,288	27,828	23.9%	○	46	75	70	5	1,545	1,620	1.393%	17.2	3.956
門真市	126,190	30,059	23.8%	○	37	95	58	37	1,276	1,371	1.086%	21.9	2.932
摂津市	83,253	17,293	20.8%	○	43	112	27	85	1,398	1,510	1.814%	11.5	5.165
高石市	58,977	13,598	23.1%	○	35	45	41	4	1,294	1,339	2.270%	10.2	5.935
藤井寺市	66,109	15,496	23.4%	○	75	40	29	11	2,485	2,525	3.819%	6.1	11.345
東大阪市	486,260	113,981	23.4%	○	296	79	76	3	9,427	9,506	1.955%	12.0	6.087
泉南市	64,436	14,568	22.6%	○	127	113	98	15	6,568	6,681	10.368%	2.2	19.709
四條畷市	56,774	12,157	21.4%	○	9	62	20	42	832	894	1.575%	13.6	1.585
交野市	78,083	17,478	22.4%	○	37	65	29	36	1,060	1,125	1.441%	15.5	4.739
大阪狭山市	57,360	12,801	22.3%	○	87	86	42	44	2,221	2,307	4.022%	5.5	15.167
阪南市	57,657	13,518	23.4%	○	59	85	42	43	1,584	1,669	2.895%	8.1	10.233
島本町	30,414	6,580	21.6%	○	9	11	9	2	382	393	1.292%	16.7	2.959
豊能町	22,531	6,570	29.2%	○	23	36	36		498	534	2.370%	12.3	10.208
能勢町	11,897	3,338	28.1%	○	4	4		4	107	111	0.933%	30.1	3.362
忠岡町	17,521	4,091	23.3%	○	5	7	7		244	251	1.433%	16.3	2.854
熊取町	44,373	9,256	20.9%	○	38	49	46	3	786	835	1.882%	11.1	8.564
田尻町	8,194	1,782	21.7%	○	6	9	9		335	344	4.198%	5.2	7.322
岬町	17,449	5,292	30.3%	○	11	60	18	42	304	364	2.086%	14.5	6.304
太子町	14,216	3,082	21.7%	○	36	29	25	4	1,744	1,773	12.472%	1.7	25.324
河南町	16,293	4,236	26.0%	○	21	21	20	1	754	775	4.757%	5.5	12.889
千早赤阪村	6,038	1,987	32.9%	○	11	6	6		292	298	4.935%	6.7	18.218
兵庫県計	5,572,405	1,295,826	23.3%	42	4,735	2,627	1,978	649	153,194	155,821	2.796%	8.3	8.497
兵庫県	5,572,405	1,295,826	23.3%	○	183	12	7	5	8,548	8,560			

	総人口		高齢化率	市町村 窓口	サポ ーター講座 開催回数	メイト数 (※1)			サポーター数 (※2)		総人口に占 める割合 (メイト+サ ポーター)	メイト+サ ポーター 1人当たり担 当高齢者人 口	総人口 10000人当 たりの講座 開催回数
	65歳以上人口					活動メイ ト数	非活動メイ ト数						
神戸市	1,512,109	353,371	23.4%	○	978	311	255	56	29,956	30,267	2.002%	11.7	6.468
姫路市	533,832	117,546	22.0%	○	473	234	179	55	13,965	14,199	2.660%	8.3	8.860
尼崎市	457,216	107,140	23.4%	○	200	97	83	14	5,822	5,919	1.295%	18.1	4.374
明石市	293,593	63,738	21.7%	○	78	81	47	34	3,111	3,192	1.087%	20.0	2.657
西宮市	472,650	93,840	19.9%	○	91	69	58	11	3,901	3,970	0.840%	23.6	1.925
洲本市	47,833	13,787	28.8%	○	54	24	22	2	1,373	1,397	2.921%	9.9	11.289
芦屋市	94,616	22,462	23.7%	○	83	32	15	17	4,050	4,082	4.314%	5.5	8.772
伊丹市	197,632	40,634	20.6%	○	73	164	107	57	2,208	2,372	1.200%	17.1	3.694
相生市	30,942	9,129	29.5%	○	40	21	19	2	1,144	1,165	3.765%	7.8	12.927
豊岡市	87,199	24,297	27.9%	○	54	47	29	18	1,817	1,864	2.138%	13.0	6.193
加古川市	269,169	57,043	21.2%	○	289	127	119	8	9,712	9,839	3.655%	5.8	10.737
赤穂市	50,519	13,077	25.9%	○	25	28	27	1	1,313	1,341	2.654%	9.8	4.949
西脇市	43,311	11,865	27.4%	○	56	24	18	6	2,397	2,421	5.590%	4.9	12.930
宝塚市	230,257	52,048	22.6%	○	111	54	35	19	3,755	3,809	1.654%	13.7	4.821
三木市	80,646	21,282	26.4%	○	83	55	42	13	1,952	2,007	2.489%	10.6	10.292
高砂市	94,301	20,814	22.1%	○	28	23	19	4	2,148	2,171	2.302%	9.6	2.969
川西市	159,403	41,457	26.0%	○	172	342	293	49	7,122	7,464	4.682%	5.6	10.790
小野市	49,791	11,259	22.6%	○	73	32	24	8	3,053	3,085	6.196%	3.6	14.661
三田市	113,784	18,853	16.6%	○	126	108	62	46	3,207	3,315	2.913%	5.7	11.074
加西市	46,465	12,346	26.6%	○	19	19	12	7	1,059	1,078	2.320%	11.5	4.089
篠山市	43,913	12,330	28.1%	○	232	66	60	6	5,585	5,651	12.869%	2.2	52.832
養父市	26,672	8,687	32.6%	○	184	41	20	21	3,762	3,803	14.258%	2.3	68.986
丹波市	68,703	19,366	28.2%	○	206	76	59	17	6,723	6,799	9.896%	2.8	29.984
南あわじ市	51,017	14,437	28.3%	○	59	17	14	3	2,217	2,234	4.379%	6.5	11.565
朝来市	33,296	9,893	29.7%	○	60	65	49	16	1,811	1,876	5.634%	5.3	18.020
淡路市	47,601	15,036	31.6%	○	57	18	13	5	1,574	1,592	3.344%	9.4	11.975
宍粟市	42,198	11,564	27.4%	○	11	29	27	2	644	673	1.595%	17.2	2.607
加東市	39,482	8,879	22.5%	○	45	123	41	82	2,473	2,596	6.575%	3.4	11.398
たつの市	80,331	19,390	24.1%	○	73	55	50	5	2,287	2,342	2.915%	8.3	9.087
猪名川町	32,203	6,582	20.4%	○	30	22	19	3	1,031	1,053	3.270%	6.3	9.316
多可町	23,161	6,699	28.9%	○	13	5	5		525	530	2.288%	12.6	5.613
稲美町	31,603	7,564	23.9%	○	22	10	7	3	1,381	1,391	4.401%	5.4	6.961
播磨町	34,260	7,399	21.6%	○	17	4	3	1	304	308	0.899%	24.0	4.962
市川町	13,433	3,853	28.7%	○	23	13	11	2	668	681	5.070%	5.7	17.122
福崎町	19,284	4,644	24.1%	○	43	10	9	1	1,317	1,327	6.881%	3.5	22.298
神河町	12,586	3,684	29.3%	○	46	3	3		1,109	1,112	8.835%	3.3	36.549
太子町	34,434	6,880	20.0%	○	49	12	10	2	1,203	1,215	3.528%	5.7	14.230
上郡町	16,762	4,816	28.7%	○	16	4	2	2	462	466	2.780%	10.3	9.545
佐用町	19,418	6,310	32.5%	○	105	75	38	37	3,049	3,124	16.088%	2.0	54.074
香美町	20,374	6,614	32.5%	○	87	46	38	8	1,930	1,976	9.699%	3.3	42.701
新温泉町	16,406	5,211	31.8%	○	68	29	28	1	1,526	1,555	9.478%	3.4	41.448
奈良県計	1,401,243	342,092	24.4%	29	625	687	334	353	25,752	26,439	1.887%	12.9	4.460
奈良県	1,401,243	342,092	24.4%	○	128	31	24	7	7,093	7,124			
奈良市	363,435	88,477	24.3%	○	108	165	83	82	3,999	4,164	1.146%	21.2	2.972
大和高田市	69,440	16,421	23.6%	○	11	22	12	10	292	314	0.452%	52.3	1.584
大和郡山市	89,301	22,356	25.0%	○	42	47	25	22	1,863	1,910	2.139%	11.7	4.703
天理市	67,039	14,242	21.2%	○	11	31	18	13	538	569	0.849%	25.0	1.641
橿原市	124,430	27,758	22.3%	○	42	25	15	10	1,151	1,176	0.945%	23.6	3.375
桜井市	59,897	14,905	24.9%	○	36	24	7	17	2,016	2,040	3.406%	7.3	6.010
五條市	34,626	9,896	28.6%	○	1	17	3	14	60	77	0.222%	128.5	0.289
御所市	29,412	9,340	31.8%	○	19	25	14	11	842	867	2.948%	10.8	6.460
生駒市	119,910	25,767	21.5%	○	47	55	29	26	1,792	1,847	1.540%	14.0	3.920
香芝市	76,453	13,942	18.2%	○	23	12	8	4	540	552	0.722%	25.3	3.008
葛城市	36,305	8,226	22.7%	○	14	41	13	28	292	333	0.917%	24.7	3.856
宇陀市	34,528	10,536	30.5%	○	1	16	6	10	18	34	0.098%	309.9	0.290
山添村	4,142	1,502	36.3%			1		1		1	0.024%	1502.0	
平群町	19,999	5,928	29.6%			4	1	3		4	0.020%	1482.0	
三郷町	22,902	5,885	25.7%	○	6	12	2	10	280	292	1.275%	20.2	2.620
斑鳩町	28,405	7,085	24.9%			2	1	1		2	0.007%	3542.5	
安堵町	7,816	1,992	25.5%	○	1	5	2	3	70	75	0.960%	26.6	1.279
川西町	8,750	2,405	27.5%	○	2	10	3	7	31	41	0.469%	58.7	2.286
三宅町	7,379	2,084	28.2%	○	9	7	7		289	296	4.011%	7.0	12.197
田原本町	32,580	8,080	24.8%			12	3	9		12	0.037%	673.3	
曽爾村	1,783	689	38.6%			3		3		3	0.168%	229.7	

	総人口		高齢化率	市町村 窓口	サポ- ター講座 開催回数	メイト数			サポ-ター数 (※2)	メイト+ サポ-ター数 (※1+※2)	総人口に占め る割合 (メイト+サ ポ-ター)	メイト+サ ポ-ター 1人当たり担 当高齢者人 口	総人口 10000人当 たりの講座 開催回数
	65歳以上人口					(※1)	活動メイ ト数	非活動メイ ト数					
御杖村	2,022	935	46.2%	○	6	1	1		200	201	9.941%	4.7	29.674
高取町	7,536	2,313	30.7%			4	2	2		4	0.053%	578.3	
明日香村	6,019	1,836	30.5%	○	2	4	4		59	63	1.047%	29.1	3.323
上牧町	23,806	5,822	24.5%	○	2	6	2	4	172	178	0.748%	32.7	0.840
王寺町	22,519	5,392	23.9%	○	38	25	13	12	1,516	1,541	6.843%	3.5	16.875
広陵町	34,230	6,573	19.2%	○	14	11	9	2	437	448	1.309%	14.7	4.090
河合町	18,993	5,476	28.8%	○	17	18	9	9	824	842	4.433%	6.5	8.951
吉野町	8,784	3,384	38.5%	○	20	7	4	3	687	694	7.901%	4.9	22.769
大淀町	19,364	4,752	24.5%	○	2	10	4	6	85	95	0.491%	50.0	1.033
下市町	6,664	2,463	37.0%	○	2	14	2	12	144	158	2.371%	15.6	3.001
黒滝村	877	366	41.7%										
天川村	1,688	701	41.5%			1		1		1	0.059%	701.0	
野迫川村	520	227	43.7%			1		1		1	0.192%	227.0	
十津川村	3,926	1,597	40.7%			2		2		2	0.051%	798.5	
下北山村	1,104	481	43.6%	○	5	3	3		178	181	16.395%	2.7	45.290
上北山村	649	289	44.5%										
川上村	1,741	898	51.6%	○	7	6	4	2	90	96	5.514%	9.4	40.207
東吉野村	2,269	1,071	47.2%	○	9	7	1	6	194	201	8.859%	5.3	39.665
和歌山県計	1,018,668	274,509	26.9%	29	742	645	337	308	19,368	20,013	1.965%	13.7	7.284
和歌山県	1,018,668	274,509	26.9%	○	84	7	1	6	3,127	3,134			
和歌山市	378,022	96,210	25.5%	○	81	109	34	75	1,853	1,962	0.519%	49.0	2.143
海南市	55,577	16,930	30.5%	○	122	47	29	18	3,143	3,190	5.740%	5.3	21.952
橋本市	66,996	16,402	24.5%	○	10	82	50	32	299	381	0.569%	43.0	1.493
有田市	31,145	8,375	26.9%	○	2				83	83	0.266%	100.9	0.642
御坊市	25,551	6,696	26.2%	○	68	57	31	26	1,577	1,634	6.395%	4.1	26.613
田辺市	80,475	22,254	27.7%	○	26	34	6	28	595	629	0.782%	35.4	3.231
新宮市	31,769	9,793	30.8%	○	8	27	11	16	278	305	0.960%	32.1	2.518
紀の川市	67,195	17,364	25.8%	○	17	29	23	6	629	658	0.979%	26.4	2.530
岩出市	52,929	8,817	16.7%	○	11	15	10	5	285	300	0.567%	29.4	2.078
紀美野町	10,454	3,958	37.9%	○	37	25	12	13	1,496	1,521	14.549%	2.6	35.393
かつらぎ町	18,567	5,975	32.2%	○	15	14	10	4	381	395	2.127%	15.1	8.079
九度山町	5,048	1,835	36.4%	○	13	5	5		417	422	8.360%	4.3	25.753
高野町	3,679	1,428	38.8%			2		2		2	0.054%	714.0	
湯浅町	13,543	3,774	27.9%	○	12	13	3	10	256	269	1.986%	14.0	8.861
広川町	7,743	2,038	26.3%	○	2	1	1		23	24	0.310%	84.9	2.583
有田川町	27,751	8,094	29.2%	○	41	36	23	13	872	908	3.272%	8.9	14.774
美浜町	8,013	2,351	29.3%	○	6	15	11	4	108	123	1.535%	19.1	7.488
日高町	7,809	2,142	27.4%	○	2	7	7		34	41	0.525%	52.2	2.561
由良町	6,640	1,999	30.1%	○	3	3	1	2	98	101	1.521%	19.8	4.518
印南町	9,065	2,780	30.7%	○	12	15	11	4	308	323	3.563%	8.6	13.238
みなべ町	14,036	3,741	26.7%	○	6	8	1	7	179	187	1.332%	20.0	4.275
日高川町	10,794	3,261	30.2%	○	59	15	7	8	961	976	9.042%	3.3	54.660
白浜町	23,206	7,318	31.5%	○	67	38	23	15	1,543	1,581	6.813%	4.6	28.872
上富田町	15,201	3,331	21.9%	○	18	12	7	5	431	443	2.914%	7.5	11.841
すさみ町	4,764	1,952	41.0%	○	9	8	8		191	199	4.177%	9.8	18.892
那智勝浦町	17,160	5,887	34.3%	○		4		4		4	0.023%	1471.8	
太地町	3,406	1,270	37.3%	○	7	9	7	2	80	89	2.613%	14.3	20.552
古座川町	3,162	1,479	46.8%	○		1		1		1	0.032%	1479.0	
北山村	489	229	46.8%			1		1		1	0.204%	229.0	
串本町	18,479	6,826	36.9%	○	4	6	5	1	121	127	0.687%	53.7	2.165
鳥取県計	588,715	154,323	26.2%	18	1,634	941	584	357	45,791	46,732	7.938%	3.3	27.755
鳥取県	588,715	154,323	26.2%	○	203	14	13	1	6,930	6,944			
鳥取市	194,225	45,183	23.3%	○	406	189	124	65	10,960	11,149	5.740%	4.1	20.904
米子市	148,866	36,234	24.3%	○	173	258	184	74	7,572	7,830	5.260%	4.6	11.621
倉吉市	50,080	13,942	27.8%	○	263	95	64	31	6,427	6,522	13.023%	2.1	52.516
境港市	35,853	9,539	26.6%	○	37	70	52	18	1,171	1,241	3.461%	7.7	10.320
岩美町	12,679	3,728	29.4%	○	15	18	14	4	509	527	4.156%	7.1	11.831
若桜町	3,875	1,551	40.0%	○	11	5	5		235	240	6.194%	6.5	28.387
智頭町	7,964	2,752	34.6%	○	62	12	12		932	944	11.853%	2.9	77.850
八頭町	18,792	5,192	27.6%	○	102	63	19	44	2,072	2,135	11.361%	2.4	54.278
三朝町	7,146	2,314	32.4%	○	18	7	5	2	369	376	5.262%	6.2	25.189
湯梨浜町	17,516	4,694	26.8%	○	61	14	11	3	1,568	1,582	9.032%	3.0	34.825
琴浦町	18,850	5,835	31.0%	○	76	8	4	4	2,086	2,094	11.109%	2.8	40.318
北栄町	15,840	4,236	26.7%	○	47	15	13	2	1,029	1,044	6.591%	4.1	29.672

	総人口		高齢化率	市町村 窓口	サポー ター講座 開催回数	メイト数 (※1)			サポーター数 (※2)		メイト+ サポーター数 (※1+※2)	総人口に占め る割合 (メイト+サ ポーター)	メイト+サ ポーター 1人当たり担 当高齢者人 口	総人口 10000人当 たりの講座 開催回数
	65歳以上人口					活動メイ ト数	非活動メイ ト数							
大山町	17,818	5,873	33.0%	○	67	11	9	2	2,103	2,114	11.864%	2.8	37.602	
日南町	5,545	2,508	45.2%	○	54	9	3	6	786	795	14.337%	3.2	97.385	
日野町	3,688	1,530	41.5%	○	2	4		4	70	74	2.007%	20.7	5.423	
江府町	3,404	1,350	39.7%	○	1	3	1	2	16	19	0.558%	71.1	2.938	
南部箕蚊屋広域連合	26,574	7,862	29.6%	○	36	146	51	95	956	1,102	4.147%	7.1	13.547	
島根県計	713,056	208,150	29.2%	20	1,048	1,266	815	451	32,804	34,070	4.778%	6.1	14.697	
島根県	713,056	208,150	29.2%	○	155	18	17	1	6,303	6,321				
松江市	205,823	51,316	24.9%	○	176	179	104	75	6,900	7,079	3.439%	7.2	8.551	
浜田市	58,411	18,469	31.6%	○	81	37	34	3	2,425	2,462	4.215%	7.5	13.867	
出雲市	173,153	44,962	26.0%	○	164	180	142	38	4,804	4,984	2.878%	9.0	9.471	
益田市	50,046	15,607	31.2%	○	15	53	20	33	535	588	1.175%	26.5	2.997	
大田市	38,336	13,059	34.1%	○	67	104	83	21	1,198	1,302	3.396%	10.0	17.477	
安来市	41,884	12,795	30.5%	○	48	112	106	6	1,965	2,077	4.959%	6.2	11.460	
江津市	25,529	8,539	33.4%	○	11	39	35	4	302	341	1.336%	25.0	4.309	
雲南市	42,277	13,771	32.6%	○	192	233	96	137	4,469	4,702	11.122%	2.9	45.415	
奥出雲町	14,396	5,200	36.1%	○	25	30	28	2	779	809	5.620%	6.4	17.366	
飯南町	5,498	2,125	38.7%	○	5	38	34	4	136	174	3.165%	12.2	9.094	
川本町	3,736	1,550	41.5%	○	5	9	7	2	89	98	2.623%	15.8	13.383	
美郷町	5,483	2,284	41.7%	○	14	8	8		311	319	5.818%	7.2	25.533	
邑南町	11,843	4,725	39.9%	○	8	60	10	50	278	338	2.854%	14.0	6.755	
津和野町	8,375	3,536	42.2%	○	50	81	25	56	1,041	1,122	13.397%	3.2	59.701	
吉賀町	6,768	2,628	38.8%	○	11	56	50	6	437	493	7.284%	5.3	16.253	
海士町	2,288	895	39.1%	○	4	1	1		366	367	16.040%	2.4	17.483	
西ノ島町	3,168	1,216	38.4%	○	6	2	1	1	150	152	4.798%	8.0	18.939	
知夫村	602	277	46.0%		4	3	3		105	108	17.940%	2.6	66.445	
隠岐の島町	15,440	5,196	33.7%	○	7	23	11	12	211	234	1.516%	22.2	4.534	
岡山県計	1,931,586	491,839	25.5%	28	2,411	1,280	1,089	191	70,810	72,090	3.732%	6.8	12.482	
岡山県	1,931,586	491,839	25.5%	○	44	26	17	9	2,198	2,224				
岡山市	691,955	153,576	22.2%	○	496	162	129	33	14,932	15,094	2.181%	10.2	7.168	
倉敷市	476,444	109,045	22.9%	○	482	129	119	10	11,072	11,201	2.351%	9.7	10.117	
津山市	106,140	27,216	25.6%	○	100	23	20	3	3,469	3,492	3.290%	7.8	9.422	
玉野市	64,361	19,569	30.4%	○	57	78	54	24	2,211	2,289	3.557%	8.5	8.856	
笠岡市	53,306	16,278	30.5%	○	72	106	102	4	2,176	2,282	4.281%	7.1	13.507	
井原市	43,910	13,822	31.5%	○	73	26	24	2	2,294	2,320	5.284%	6.0	16.625	
総社市	66,861	16,017	24.0%	○	29	26	22	4	1,255	1,281	1.916%	12.5	4.337	
高梁市	33,552	12,150	36.2%	○	71	22	21	1	2,701	2,723	8.116%	4.5	21.161	
新見市	33,336	11,845	35.5%	○	78	20	20		2,363	2,383	7.148%	5.0	23.398	
備前市	38,093	12,112	31.8%	○	78	23	23		1,916	1,939	5.090%	6.2	20.476	
瀬戸内市	38,861	11,129	28.6%	○	36	17	7	10	1,151	1,168	3.006%	9.5	9.264	
赤磐市	44,740	12,062	27.0%	○	29	16	14	2	1,086	1,102	2.463%	10.9	6.482	
真庭市	49,987	16,209	32.4%	○	290	265	225	40	7,224	7,489	14.982%	2.2	58.015	
美作市	30,887	10,685	34.6%	○	38	64	56	8	890	954	3.089%	11.2	12.303	
浅口市	36,630	11,258	30.7%	○	156	81	79	2	5,265	5,346	14.595%	2.1	42.588	
和気町	15,436	5,081	32.9%	○	37	6	5	1	1,563	1,569	10.165%	3.2	23.970	
早島町	12,208	2,939	24.1%	○	11	17	14	3	239	256	2.097%	11.5	9.010	
里庄町	11,029	2,928	26.5%	○	10	6	5	1	325	331	3.001%	8.8	9.067	
矢掛町	15,270	5,155	33.8%	○	10	9	9		824	833	5.455%	6.2	6.549	
新庄村	1,008	400	39.7%	○	14	3	1	2	205	208	20.635%	1.9	138.889	
鏡野町	14,121	4,680	33.1%	○	45	60	60		1,740	1,800	12.747%	2.6	31.867	
勝央町	11,464	3,053	26.6%	○	32	5	5		841	846	7.380%	3.6	27.913	
奈義町	6,253	1,857	29.7%	○	4	8	8		134	142	2.271%	13.1	6.397	
西粟倉村	1,556	507	32.6%	○	10	15	14	1	350	365	23.458%	1.4	64.267	
久米南町	5,381	2,108	39.2%	○	1	12	5	7	35	47	0.873%	44.9	1.858	
美咲町	15,997	5,587	34.9%	○	57	11	11		1,104	1,115	6.970%	5.0	35.632	
吉備中央町	12,800	4,571	35.7%	○	51	44	20	24	1,247	1,291	10.086%	3.5	39.844	
広島県計	2,846,680	692,652	24.3%	24	3,171	2,343	1,386	957	109,564	111,907	3.931%	6.2	11.139	
広島県	2,846,680	692,652	24.3%	○	66	14	13	1	3,256	3,270				
広島市	1,164,654	238,451	20.5%	○	772	351	267	84	31,157	31,508	2.705%	7.6	6.629	
呉市	239,894	72,184	30.1%	○	313	408	157	251	9,673	10,081	4.202%	7.2	13.047	
竹原市	28,667	9,487	33.1%	○	60	29	27	2	2,643	2,672	9.321%	3.6	20.930	
三原市	99,636	28,760	28.9%	○	191	64	33	31	7,017	7,081	7.107%	4.1	19.170	
尾道市	145,937	45,019	30.8%	○	273	131	71	60	9,838	9,969	6.831%	4.5	18.707	
福山市	465,645	108,771	23.4%	○	356	207	112	95	13,834	14,041	3.015%	7.7	7.645	
府中市	42,960	13,384	31.2%	○	59	108	62	46	1,606	1,714	3.990%	7.8	13.734	

	総人口		高齢化率	市町村 窓口	サポ ーター 講座 開催回数	メイト数 (※1)			サポーター数 (※2)		総人口に占 める割合 (メイト+サ ポーター)	メイト+サ ポーター 1人当たり担 当高齢者人 口	総人口 10000人当 たりの講座 開催回数
	65歳以上人口					活動メイ ト数	非活動メイ ト数						
三次市	56,725	17,712	31.2%	○	96	87	57	30	2,821	2,908	5.126%	6.1	16.924
庄原市	39,624	15,020	37.9%	○	224	130	100	30	5,809	5,939	14.988%	2.5	56.531
大竹市	28,384	8,376	29.5%	○	31	39	21	18	914	953	3.358%	8.8	10.922
東広島市	178,802	36,132	20.2%	○	207	213	163	50	5,937	6,150	3.440%	5.9	11.577
廿日市市	117,245	27,568	23.5%	○	100	137	93	44	3,315	3,452	2.944%	8.0	8.529
安芸高田市	31,202	10,666	34.2%	○	65	77	29	48	1,623	1,700	5.448%	6.3	20.832
江田島市	26,301	9,850	37.5%	○	18	11	6	5	524	535	2.034%	18.4	6.844
府中町	50,688	10,340	20.4%	○	61	38	28	10	1,951	1,989	3.924%	5.2	12.034
海田町	28,030	5,694	20.3%	○	20	17	15	2	692	709	2.529%	8.0	7.135
熊野町	25,020	7,043	28.1%	○	37	78	41	37	876	954	3.813%	7.4	14.788
坂町	13,441	3,491	26.0%	○	15	25	17	8	668	693	5.156%	5.0	11.160
安芸太田町	7,395	3,283	44.4%	○	10	72	31	41	266	338	4.571%	9.7	13.523
北広島町	19,774	6,772	34.2%	○	70	31	16	15	1,938	1,969	9.958%	3.4	35.400
大崎上島町	8,266	3,717	45.0%	○	50	11	8	3	1,189	1,200	14.517%	3.1	60.489
世羅町	17,753	6,390	36.0%	○	33	54	8	46	761	815	4.591%	7.8	18.588
神石高原町	10,637	4,542	42.7%	○	44	11	11		1,256	1,267	11.911%	3.6	41.365
山口県計	1,445,473	409,327	28.3%	20	1,628	1,304	843	461	56,977	58,281	4.032%	7.0	11.263
山口県	1,445,473	409,327	28.3%	○	9	16	8	8	835	851			
下関市	277,647	80,537	29.0%	○	281	165	116	49	9,850	10,015	3.607%	8.0	10.121
宇部市	171,392	45,345	26.5%	○	272	152	79	73	11,341	11,493	6.706%	3.9	15.870
山口市	194,023	47,476	24.5%	○	98	133	67	66	4,426	4,559	2.350%	10.4	5.051
萩市	53,589	18,778	35.0%	○	147	124	105	19	4,784	4,908	9.159%	3.8	27.431
防府市	117,496	30,265	25.8%	○	40	59	40	19	1,311	1,370	1.166%	22.1	3.404
下松市	55,973	14,340	25.6%	○	94	54	43	11	1,838	1,892	3.380%	7.6	16.794
岩国市	143,801	42,259	29.4%	○	101	117	100	17	3,464	3,581	2.490%	11.8	7.024
光市	53,615	15,594	29.1%	○	116	63	49	14	4,994	5,057	9.432%	3.1	21.636
長門市	38,125	13,235	34.7%	○	97	32	20	12	2,622	2,654	6.961%	5.0	25.443
柳井市	34,890	11,368	32.6%	○	33	61	39	22	869	930	2.666%	12.2	9.458
美祿市	27,736	9,318	33.6%	○	20	24	22	2	1,238	1,262	4.550%	7.4	7.211
周南市	150,187	40,056	26.7%	○	174	122	72	50	5,751	5,873	3.910%	6.8	11.586
山陽小野田市	65,023	17,936	27.6%	○	65	54	21	33	1,851	1,905	2.930%	9.4	9.996
周防大島町	19,110	9,121	47.7%	○	15	27	13	14	368	395	2.067%	23.1	7.849
和木町	6,489	1,487	22.9%	○	5	21	16	5	187	208	3.205%	7.1	7.705
上関町	3,468	1,697	48.9%	○	12	6	3	3	231	237	6.834%	7.2	34.602
田布施町	16,205	4,782	29.5%	○	23	24	12	12	531	555	3.425%	8.6	14.193
平生町	12,931	4,075	31.5%	○	21	21	10	11	381	402	3.109%	10.1	16.240
阿武町	3,773	1,658	43.9%	○	5	29	8	21	105	134	3.552%	12.4	13.252
徳島県計	786,640	210,237	26.7%	15	533	475	186	289	16,194	16,669	2.119%	12.6	6.776
徳島県	786,640	210,237	26.7%	○	15	3	2	1	634	637			
徳島市	257,558	60,963	23.7%	○	116	104	33	71	5,152	5,256	2.041%	11.6	4.504
鳴門市	61,760	16,446	26.6%	○	96	83	37	46	2,198	2,281	3.693%	7.2	15.544
小松島市	40,972	10,882	26.6%	○	45	77	15	62	1,052	1,129	2.756%	9.6	10.983
阿南市	77,334	20,589	26.6%		4	22	5	17	108	130	0.168%	158.4	0.517
吉野川市	44,413	13,018	29.3%	○	51	26	13	13	1,068	1,094	2.463%	11.9	11.483
阿波市	40,569	11,471	28.3%		2	6		6	177	183	0.451%	62.7	0.493
美馬市	32,241	9,980	31.0%		108	10	6	4	3,157	3,167	9.823%	3.2	33.498
三好市	30,432	11,342	37.3%	○	23	30	8	22	668	698	2.294%	16.2	7.558
勝浦町	5,828	2,071	35.5%	○	1	36	36		27	63	1.081%	32.9	1.716
上勝町	1,896	925	48.8%		2	2	1	1	72	74	3.903%	12.5	10.549
佐那河内村	2,722	1,035	38.0%	○	17	2	2		311	313	11.499%	3.3	62.454
石井町	26,542	6,845	25.8%	○	13	4		4	474	478	1.801%	14.3	4.898
神山町	6,355	2,819	44.4%	○	2	2	1	1	75	77	1.212%	36.6	3.147
那賀町	9,972	4,057	40.7%	○	4	14	11	3	88	102	1.023%	39.8	4.011
牟岐町	4,848	1,958	40.4%	○	2	1	1		80	81	1.671%	24.2	4.125
美波町	7,830	3,171	40.5%										
海陽町	10,748	4,023	37.4%			3		3		3	0.028%	1341.0	
松茂町	15,296	2,882	18.8%	○	4	1	1		129	130	0.850%	22.2	2.615
北島町	22,164	4,515	20.4%	○	5	6	3	3	101	107	0.483%	42.2	2.256
藍住町	33,872	5,821	17.2%	○	18	32	9	23	438	470	1.388%	12.4	5.314
板野町	14,122	3,616	25.6%		4	1		1	153	154	1.090%	23.5	2.832
上板町	12,821	3,298	25.7%		1	2		2	32	34	0.265%	97.0	0.780
つるぎ町	10,834	4,216	38.9%			2		2		2	0.018%	2108.0	
東みよし町	15,511	4,294	27.7%			6	2	4		6	0.039%	715.7	
香川県計	1,006,488	259,131	25.7%	18	824	601	470	131	26,965	27,566	2.739%	9.4	8.187

	総人口		高齢化率	市町村 窓口	サポ- ーター講座 開催回数	メイト数 (※1)			サポ-ーター数 (※2)		総人口に占める割合 (メイト+サポ-ーター)	メイト+サポ-ーター 1人当たり担 当高齢者人 口	総人口 10000人当 たりの講座 開催回数
	65歳以上人口	メイト数 活動メイト数				非活動メイト数	メイト+サポ-ーター数	メイト+サポ-ーター数 (※1+※2)					
香川県	1,006,488	259,131	25.7%	○	133	1	1	6,220	6,221				
高松市	424,490	96,936	22.8%	○	367	220	186	34	11,550	11,770	2.773%	8.2	8.646
丸亀市	112,173	25,883	23.1%	○	12	37	30	7	411	448	0.399%	57.8	1.070
坂出市	56,351	16,308	28.9%	○	13	42	23	19	436	478	0.848%	34.1	2.307
普通寺市	33,419	8,777	26.3%	○	39	41	31	10	1,653	1,694	5.069%	5.2	11.670
観音寺市	63,349	17,661	27.9%	○	17	13	8	5	535	548	0.865%	32.2	2.684
さぬき市	52,637	15,429	29.3%	○	28	55	52	3	534	589	1.119%	26.2	5.319
東かがわ市	34,243	11,662	34.1%	○	18	23	16	7	371	394	1.151%	29.6	5.257
三豊市	69,812	21,005	30.1%	○	62	56	49	7	1,778	1,834	2.627%	11.5	8.881
土庄町	15,557	5,213	33.5%	○	23	11	8	3	454	465	2.989%	11.2	14.784
小豆島町	16,221	5,880	36.2%	○	13	12	6	6	222	234	1.443%	25.1	8.014
三木町	28,809	7,162	24.9%	○	15	23	12	11	778	801	2.780%	8.9	5.207
直島町	3,223	1,026	31.8%	○	1	3	1	2	5	8	0.248%	128.3	3.103
宇多津町	17,549	3,120	17.8%	○	3	7	5	2	54	61	0.348%	51.1	1.709
綾川町	25,150	7,203	28.6%	○	28	9	5	4	656	665	2.644%	10.8	11.133
琴平町	10,060	3,333	33.1%	○	3	14	10	4	63	77	0.765%	43.3	2.982
多度津町	23,590	6,450	27.3%	○	23	26	21	5	669	695	2.946%	9.3	9.750
まんのう町	19,855	6,083	30.6%	○	26	8	6	2	576	584	2.941%	10.4	13.095
愛媛県計	1,441,291	385,518	26.7%	21	1,718	1,347	667	680	59,475	60,822	4.220%	6.3	11.920
愛媛県	1,441,291	385,518	26.7%	○	67	1	1		3,194	3,195			
松山市	514,781	115,098	22.4%	○	378	330	147	183	13,701	14,031	2.726%	8.2	7.343
今治市	168,839	48,952	29.0%	○	91	99	43	56	3,613	3,712	2.199%	13.2	5.390
宇和島市	84,584	26,602	31.5%	○	199	137	61	76	6,737	6,874	8.127%	3.9	23.527
八幡浜市	38,400	12,521	32.6%	○	137	99	33	66	4,876	4,975	12.956%	2.5	35.677
新居浜市	124,438	33,481	26.9%	○	146	92	45	47	5,133	5,225	4.199%	6.4	11.733
西条市	114,042	30,445	26.7%	○	143	89	36	53	6,403	6,492	5.693%	4.7	12.539
大洲市	47,601	14,172	29.8%	○	35	16	11	5	1,162	1,178	2.475%	12.0	7.353
伊予市	39,023	10,775	27.6%	○	51	105	17	88	1,510	1,615	4.139%	6.7	13.069
四国中央市	92,041	23,932	26.0%	○	109	134	80	54	3,792	3,926	4.265%	6.1	11.843
西予市	42,371	15,542	36.7%	○	57	52	41	11	1,881	1,933	4.562%	8.0	13.453
東温市	34,397	8,473	24.6%	○	54	30	21	9	1,243	1,273	3.701%	6.7	15.699
上島町	7,314	2,981	40.8%	○	24	7	7		344	351	4.799%	8.5	32.814
久万高原町	9,897	4,303	43.5%	○	52	12	10	2	1,562	1,574	15.904%	2.7	52.541
松前町	31,069	7,919	25.5%	○	18	18	14	4	535	553	1.780%	14.3	5.794
砥部町	22,206	5,511	24.8%	○	26	34	23	11	598	632	2.846%	8.7	11.709
内子町	18,491	6,291	34.0%	○	12	12	7	5	646	658	3.558%	9.6	6.490
伊方町	11,118	4,297	38.6%	○	10	8	6	2	289	297	2.671%	14.5	8.994
松野町	4,400	1,662	37.8%	○	24	6	5	1	417	423	9.614%	3.9	54.545
鬼北町	11,606	4,357	37.5%	○	21	45	40	5	647	692	5.962%	6.3	18.094
愛南町	24,673	8,204	33.3%	○	64	21	19	2	1,192	1,213	4.916%	6.8	25.939
高知県計	759,680	220,063	29.0%	32	737	1,446	833	613	22,703	24,149	3.179%	9.1	9.701
高知県	759,680	220,063	29.0%	○	68	48	25	23	2,096	2,144			
高知市	337,875	80,744	23.9%	○	213	271	178	93	8,647	8,918	2.639%	9.1	6.304
室戸市	15,917	6,092	38.3%	○	6	24	17	7	211	235	1.476%	25.9	3.770
安芸市	19,377	6,337	32.7%	○	3	49	42	7	195	244	1.259%	26.0	1.548
南国市	48,660	12,586	25.9%	○	39	102	46	56	1,306	1,408	2.894%	8.9	8.015
土佐市	28,807	8,752	30.4%	○	1	58	2	56	30	88	0.305%	99.5	0.347
須崎市	24,040	7,755	32.3%	○	13	82	17	65	476	558	2.321%	13.9	5.408
宿毛市	22,587	6,668	29.5%	○	2	22	8	14	37	59	0.261%	113.0	0.885
土佐清水市	15,991	6,265	39.2%	○	22	17	8	9	230	247	1.545%	25.4	13.758
四万十市	35,853	10,666	29.7%	○	35	52	36	16	925	977	2.725%	10.9	9.762
香南市	34,326	9,371	27.3%	○	69	81	58	23	1,160	1,241	3.615%	7.6	20.101
香美市	27,635	9,708	35.1%	○	81	72	41	31	1,814	1,886	6.825%	5.1	29.311
東洋町	3,008	1,258	41.8%	○	4	8	3	5	69	77	2.560%	16.3	13.298
奈半利町	3,583	1,325	37.0%	○		10	10			10	0.279%	132.5	
田野町	2,928	1,060	36.2%	○		5	5			5	0.171%	212.0	
安田町	3,000	1,161	38.7%	○		5	5			5	0.167%	232.2	
北川村	1,433	580	40.5%	○		1	1			1	0.070%	580.0	
馬路村	988	368	37.2%	○		3	2	1		3	0.304%	122.7	
芸西村	4,001	1,332	33.3%										
本山町	3,889	1,589	40.9%	○	1	7	5	2	20	27	0.694%	58.9	2.571
大豊町	4,744	2,502	52.7%	○	1	8	5	3	101	109	2.298%	23.0	2.108
土佐町	4,316	1,739	40.3%	○	16	18	18		493	511	11.840%	3.4	37.071
大川村	445	203	45.6%	○	5	5	5		59	64	14.382%	3.2	112.360

	総人口		高齢化率	市町村 窓口	サポ- ター講座 開催回数	メイト数 (※1)			サポ-ター数 (※2)	メイト+ サポ-ター数 (※1+※2)	総人口に占め る割合 (メイト+サ ポ-ター)	メイト+サ ポ-ター 1人当たり担 当高齢者人 口	総人口 10000人当 たりの講座 開催回数
	65歳以上人口					活動メイ ト数	非活動メイ ト数						
いの町	25,763	7,878	30.6%	○	6	20	8	12	379	399	1.549%	19.7	2.329
仁淀川町	6,562	3,260	49.7%	○	6	57	46	11	88	145	2.210%	22.5	9.144
中土佐町	7,887	3,008	38.1%	○	14	56	34	22	307	363	4.603%	8.3	17.751
佐川町	14,030	4,575	32.6%	○	24	32	8	24	1,091	1,123	8.004%	4.1	17.106
越知町	6,390	2,609	40.8%			6		6		6	0.094%	434.8	
梶原町	3,803	1,562	41.1%	○	8	59	36	23	125	184	4.838%	8.5	21.036
日高村	5,581	1,859	33.3%	○	8	46	15	31	132	178	3.189%	10.4	14.334
津野町	6,536	2,485	38.0%	○	3	46	26	20	46	92	1.408%	27.0	4.590
四万十町	19,256	7,231	37.6%	○	68	134	107	27	1,966	2,100	10.906%	3.4	35.314
大月町	6,001	2,319	38.6%	○	5	10	3	7	367	377	6.282%	6.2	8.332
三原村	1,734	697	40.2%	○	2	4	2	2	37	41	2.364%	17.0	11.534
黒潮町	12,734	4,519	35.5%	○	14	28	11	17	296	324	2.544%	13.9	10.994
福岡県計	5,049,457	1,137,057	22.5%	55	3,850	2,741	1,811	930	126,918	129,659	2.568%	8.8	7.625
福岡県	5,049,457	1,137,057	22.5%	○	56				3,262	3,262			
北九州市	974,691	247,925	25.4%	○	1,138	248	129	119	37,637	37,885	3.887%	6.5	11.675
福岡市	1,422,831	256,483	18.0%	○	826	600	425	175	30,653	31,253	2.197%	8.2	5.805
大牟田市	124,047	37,466	30.2%	○	263	79	52	27	9,726	9,805	7.904%	3.8	21.202
久留米市	302,333	67,306	22.3%	○	144	147	81	66	4,738	4,885	1.616%	13.8	4.763
直方市	58,306	15,974	27.4%	○	48	29	23	6	1,494	1,523	2.612%	10.5	8.232
飯塚市	130,542	33,013	25.3%	○	133	98	46	52	4,055	4,153	3.181%	7.9	10.188
田川市	50,435	14,073	27.9%	○	11	4	2	2	510	514	1.019%	27.4	2.181
柳川市	71,278	19,469	27.3%	○	67	29	27	2	2,022	2,051	2.877%	9.5	9.400
八女市	69,108	20,333	29.4%	○	69	83	74	9	1,877	1,960	2.836%	10.4	9.984
筑後市	48,836	11,117	22.8%	○	43	18	14	4	1,211	1,229	2.517%	9.0	8.805
大川市	37,408	10,733	28.7%	○	20	14	10	4	443	457	1.222%	23.5	5.346
行橋市	72,273	17,294	23.9%	○	41	43	5	38	1,292	1,335	1.847%	13.0	5.673
豊前市	27,445	8,196	29.9%	○	2	6	5	1	50	56	0.204%	146.4	0.729
中間市	44,547	13,474	30.2%	○	34	37	22	15	1,170	1,207	2.709%	11.2	7.632
小郡市	59,227	13,162	22.2%	○	49	37	27	10	1,642	1,679	2.835%	7.8	8.273
筑紫野市	101,071	19,319	19.1%	○	37	62	23	39	1,442	1,504	1.488%	12.8	3.661
春日市	109,768	18,279	16.7%	○	3	5	4	1	167	172	0.157%	106.3	0.273
大野城市	96,272	16,415	17.1%	○	6	65	63	2	209	274	0.285%	59.9	0.623
宗像市	95,710	22,240	23.2%	○	28	41	10	31	662	703	0.735%	31.6	2.926
太宰府市	70,107	15,539	22.2%	○	3	8	7	1	80	88	0.126%	176.6	0.428
古賀市	58,445	11,305	19.3%	○	92	120	99	21	2,722	2,842	4.863%	4.0	15.741
福津市	56,345	14,390	25.5%	○	73	112	33	79	2,716	2,828	5.019%	5.1	12.956
うきは市	32,080	8,897	27.7%	○	95	97	53	44	2,338	2,435	7.590%	3.7	29.613
宮若市	30,099	8,463	28.1%	○	29	73	68	5	728	801	2.661%	10.6	9.635
嘉麻市	42,966	12,841	29.9%	○	14	34	25	9	404	438	1.019%	29.3	3.258
朝倉市	57,338	15,936	27.8%	○	76	81	47	34	2,019	2,100	3.662%	7.6	13.255
みやま市	41,042	12,386	30.2%	○	63	13	6	7	1,705	1,718	4.186%	7.2	15.350
糸島市	100,040	22,428	22.4%	○	26	100	100		970	1,070	1.070%	21.0	2.599
那珂川町	49,911	8,388	16.8%	○	24	10	7	3	519	529	1.060%	15.9	4.809
宇美町	37,946	7,183	18.9%	○	6	14	14		148	162	0.427%	44.3	1.581
篠栗町	31,532	5,958	18.9%	○	3	16	16		54	70	0.222%	85.1	0.951
志免町	44,745	8,269	18.5%	○	11	43	42	1	353	396	0.885%	20.9	2.458
須恵町	26,580	5,511	20.7%	○	4	11	10	1	177	188	0.707%	29.3	1.505
新宮町	26,160	4,100	15.7%	○	11	25	22	3	425	450	1.720%	9.1	4.205
久山町	8,289	2,067	24.9%	○	11	17	17		252	269	3.245%	7.7	13.271
粕屋町	43,154	6,467	15.0%	○	8	11	11		184	195	0.452%	33.2	1.854
芦屋町	15,167	3,761	24.8%	○		3	1	2		3	0.020%	1253.7	
水巻町	29,588	7,533	25.5%	○	9	10	5	5	496	506	1.710%	14.9	3.042
岡垣町	32,411	8,720	26.9%	○	6	3	3		299	302	0.932%	28.9	1.851
遠賀町	19,631	5,098	26.0%	○	9	20	15	5	321	341	1.737%	15.0	4.585
小竹町	8,589	2,659	31.0%	○		5	2	3		5	0.058%	531.8	
鞍手町	17,269	5,036	29.2%	○	10	23	22	1	214	237	1.372%	21.2	5.791
桂川町	14,086	3,586	25.5%		11	7	7		226	233	1.654%	15.4	7.809
筑前町	29,251	6,851	23.4%	○	51	74	32	42	1,072	1,146	3.918%	6.0	17.435
東峰村	2,481	913	36.8%	○	3	3	3		52	55	2.217%	16.6	12.092
大刀洗町	15,378	3,497	22.7%	○	6	18	7	11	157	175	1.138%	20.0	3.902
大木町	14,488	3,235	22.3%	○	1	13	6	7	26	39	0.269%	82.9	0.690
広川町	19,735	4,590	23.3%	○	12	21	17	4	405	426	2.159%	10.8	6.081
香春町	12,246	3,871	31.6%										
添田町	11,229	3,742	33.3%	○	15	22	22		354	376	3.348%	10.0	13.358

	総人口		高齢化率	市町村 窓口	サポ- ター講座 開催回数	メイト数 (※1)			サポ-ター数 (※2)	メイト+ サポ-ター数 (※1+※2)	総人口に占め る割合 (メイト+サ ポ-ター)	メイト+サ ポ-ター 1人当たり担 当高齢者人 口	総人口 10000人当 たりの講座 開催回数
	65歳以上人口					活動メイト 数	非活動メ イト数						
糸田町	9,738	2,836	29.1%		1	3		3	17	20	0.205%	141.8	1.027
川崎町	19,085	5,367	28.1%										
大任町	5,651	1,549	27.4%										
赤村	3,438	1,028	29.9%										
福智町	24,836	6,502	26.2%	○	22	28	28		934	962	3.873%	6.8	8.858
苅田町	35,294	7,354	20.8%	○	24	32	6	26	895	927	2.627%	7.9	6.800
みやこ町	21,689	6,691	30.8%	○	96	16	7	9	1,114	1,130	5.210%	5.9	44.262
吉富町	7,124	1,846	25.9%	○		1	1			1	0.014%	1846.0	
上毛町	8,066	2,453	30.4%	○	1	3	3		81	84	1.041%	29.2	1.240
築上町	20,080	5,940	29.6%	○	6	6	5	1	199	205	1.021%	29.0	2.988
佐賀県計	853,363	208,532	24.4%	21	1,191	641	420	221	41,470	42,111	4.935%	5.0	13.957
佐賀県	853,363	208,532	24.4%	○	116	8	6	2	6,129	6,137			
佐賀市	235,350	54,981	23.4%	○	420	175	103	72	14,487	14,662	6.230%	3.7	17.846
唐津市	129,544	33,145	25.6%	○	102	40	31	9	3,215	3,255	2.513%	10.2	7.874
鳥栖市	69,645	13,535	19.4%	○	73	73	58	15	2,565	2,638	3.788%	5.1	10.482
多久市	21,404	5,921	27.7%	○	22	7	5	2	714	721	3.369%	8.2	10.278
伊万里市	57,440	14,429	25.1%	○	79	40	20	20	2,769	2,809	4.890%	5.1	13.753
武雄市	51,088	12,913	25.3%	○	50	38	28	10	1,807	1,845	3.611%	7.0	9.787
鹿島市	31,403	8,132	25.9%	○	40	35	28	7	1,254	1,289	4.105%	6.3	12.738
小城市	46,198	10,527	22.8%	○	82	41	21	20	1,761	1,802	3.901%	5.8	17.750
嬉野市	28,470	7,689	27.0%	○	23	24	16	8	798	822	2.887%	9.4	8.079
神埼市	33,093	8,300	25.1%	○	26	29	12	17	949	978	2.955%	8.5	7.857
吉野ヶ里町	16,210	3,242	20.0%	○	7	9	3	6	201	210	1.295%	15.4	4.318
基山町	17,728	3,938	22.2%	○	25	15	12	3	711	726	4.095%	5.4	14.102
上峰町	9,484	1,924	20.3%	○	2	3	1	2	105	108	1.139%	17.8	2.109
みやき町	25,968	7,421	28.6%	○	21	21	16	5	604	625	2.407%	11.9	8.087
玄海町	6,377	1,626	25.5%	○	6	2	2		256	258	4.046%	6.3	9.409
有田町	21,353	5,836	27.3%	○	14	27	16	11	484	511	2.393%	11.4	6.556
大町町	7,314	2,257	30.9%	○	8	5	1	4	213	218	2.981%	10.4	10.938
江北町	9,734	2,405	24.7%	○	25	10	8	2	681	691	7.099%	3.5	25.683
白石町	25,551	7,235	28.3%	○	47	31	30	1	1,644	1,675	6.556%	4.3	18.395
太良町	10,009	3,076	30.7%	○	3	8	3	5	123	131	1.309%	23.5	2.997
長崎県計	1,431,485	373,309	26.1%	21	1,338	857	703	154	41,315	42,172	2.946%	8.9	9.347
長崎県	1,431,485	373,309	26.1%	○	27	9	5	4	1,176	1,185			
長崎市	439,903	111,719	25.4%	○	529	225	206	19	18,289	18,514	4.209%	6.0	12.025
佐世保市	262,539	67,602	25.7%	○	159	195	130	65	4,087	4,282	1.631%	15.8	6.056
島原市	48,279	13,874	28.7%	○	74	34	29	5	1,921	1,955	4.049%	7.1	15.328
諫早市	141,325	33,207	23.5%	○	111	105	90	15	3,278	3,383	2.394%	9.8	7.854
大村市	92,537	18,615	20.1%	○	75	36	30	6	1,666	1,702	1.839%	10.9	8.105
平戸市	35,365	11,654	33.0%	○	28	49	44	5	780	829	2.344%	14.1	7.917
松浦市	25,296	7,510	29.7%	○	26	15	11	4	516	531	2.099%	14.1	10.278
対馬市	34,367	10,169	29.6%	○	35	13	12	1	651	664	1.932%	15.3	10.184
壱岐市	29,589	9,385	31.7%	○	27	34	34		492	526	1.778%	17.8	9.125
五島市	41,274	13,640	33.0%	○	28	4	3	1	530	534	1.294%	25.5	6.784
西海市	31,006	9,995	32.2%	○	30	12	12		1,193	1,205	3.886%	8.3	9.676
雲仙市	47,891	13,627	28.5%	○	44	21	20	1	1,744	1,765	3.685%	7.7	9.188
南島原市	51,470	16,334	31.7%	○	36	20	19	1	2,123	2,143	4.164%	7.6	6.994
長与町	42,578	8,169	19.2%	○	23	11	7	4	678	689	1.618%	11.9	5.402
時津町	30,059	5,689	18.9%	○	9	18	13	5	256	274	0.912%	20.8	2.994
東彼杵町	8,881	2,577	29.0%	○	6	5	5		188	193	2.173%	13.4	6.756
川棚町	14,893	3,889	26.1%	○	8	4	4		225	229	1.538%	17.0	5.372
波佐見町	15,260	3,902	25.6%	○	5	6	4	2	218	224	1.468%	17.4	3.277
小値賀町	2,840	1,247	43.9%										
佐々町	13,786	3,034	22.0%	○	28	34	19	15	562	596	4.323%	5.1	20.310
新上五島町	22,347	7,471	33.4%	○	30	7	6	1	742	749	3.352%	10.0	13.425
熊本県計	1,822,331	469,255	25.8%	46	3,917	1,701	1,255	446	164,102	165,803	9.098%	2.8	21.494
熊本県	1,822,331	469,255	25.8%	○	190	1	1		18,073	18,074			
熊本市	725,005	156,206	21.5%	○	645	213	116	97	30,011	30,224	4.169%	5.2	8.896
八代市	132,861	37,893	28.5%	○	328	75	74	1	12,744	12,819	9.648%	3.0	24.687
人吉市	35,305	10,580	30.0%	○	131	72	61	11	4,780	4,852	13.743%	2.2	37.105
荒尾市	55,717	15,734	28.2%	○	86	48	40	8	3,570	3,618	6.494%	4.3	15.435
水俣市	27,169	8,671	31.9%	○	182	35	33	2	5,177	5,212	19.184%	1.7	66.988
玉名市	69,587	19,530	28.1%	○	148	52	51	1	6,284	6,336	9.105%	3.1	21.268
山鹿市	56,124	17,200	30.6%	○	258	269	171	98	11,072	11,341	20.207%	1.5	45.970

	総人口		高齢化率	市町村 窓口	サポ ーター講座 開催回数	メイト数 (※1)			サポーター数 (※2)	メイト+ サポーター数 (※1+※2)	総人口に占め る割合 (メイト+サ ポーター)	メイト+サ ポーター 1人当たり担 当高齢者人 口	総人口 10000人当 たりの講座 開催回数
	65歳以上人口					活動メイ ト数	非活動メイ ト数						
菊池市	51,245	14,078	27.5%	○	209	67	45	22	8,373	8,440	16.470%	1.7	40.784
宇土市	38,156	9,392	24.6%	○	48	30	25	5	2,678	2,708	7.097%	3.5	12.580
上天草市	31,088	10,132	32.6%	○	45	11	11		2,059	2,070	6.659%	4.9	14.475
宇城市	62,337	17,166	27.5%	○	131	39	24	15	4,644	4,683	7.512%	3.7	21.015
阿蘇市	28,458	8,857	31.1%	○	110	35	28	7	3,686	3,721	13.075%	2.4	38.653
天草市	90,343	29,677	32.8%	○	261	58	57	1	8,235	8,293	9.179%	3.6	28.890
合志市	56,638	11,224	19.8%	○	95	53	33	20	5,720	5,773	10.193%	1.9	16.773
美里町	11,600	4,239	36.5%	○	52	30	18	12	1,529	1,559	13.440%	2.7	44.828
玉東町	5,661	1,706	30.1%	○	28	10	10		661	671	11.853%	2.5	49.461
南関町	10,801	3,549	32.9%	○	27	19	19		1,639	1,658	15.350%	2.1	24.998
長洲町	16,572	4,523	27.3%	○	36	8	8		1,673	1,681	10.144%	2.7	21.723
和水町	11,404	3,994	35.0%	○	32	9	5	4	1,148	1,157	10.146%	3.5	28.060
大津町	32,289	6,104	18.9%	○	92	37	32	5	3,058	3,095	9.585%	2.0	28.493
菊陽町	37,952	6,285	16.6%	○	75	34	26	8	3,736	3,770	9.934%	1.7	19.762
南小国町	4,483	1,490	33.2%	○	19	11	8	3	470	481	10.729%	3.1	42.382
小国町	8,098	2,692	33.2%	○	18	13	8	5	545	558	6.891%	4.8	22.228
産山村	1,670	608	36.4%	○	4	2	1	1	143	145	8.683%	4.2	23.952
高森町	7,112	2,357	33.1%	○	45	8	8		1,418	1,426	20.051%	1.7	63.273
西原村	7,004	1,710	24.4%	○	34	5	2	3	974	979	13.978%	1.7	48.544
南阿蘇村	11,948	3,705	31.0%	○	13	9	4	5	417	426	3.565%	8.7	10.880
御船町	17,986	5,038	28.0%	○	100	68	34	34	3,066	3,134	17.425%	1.6	55.599
嘉島町	8,864	2,170	24.5%	○	17	21	12	9	546	567	6.397%	3.8	19.179
益城町	33,593	7,831	23.3%	○	80	74	58	16	2,126	2,200	6.549%	3.6	23.814
甲佐町	11,517	3,737	32.4%	○	14	25	9	16	822	847	7.354%	4.4	12.156
山都町	17,592	6,729	38.3%	○	111	59	53	6	3,399	3,458	19.657%	1.9	63.097
氷川町	12,963	3,900	30.1%	○	18	34	33	1	893	927	7.151%	4.2	13.886
芦北町	19,656	7,055	35.9%	○	49	18	17	1	1,553	1,571	7.992%	4.5	24.929
津奈木町	5,193	1,797	34.6%	○	14	13	13		437	450	8.666%	4.0	26.959
錦町	11,332	2,901	25.6%	○	81	67	57	10	2,243	2,310	20.385%	1.3	71.479
多良木町	10,687	3,610	33.8%	○	14	7	7		675	682	6.382%	5.3	13.100
湯前町	4,464	1,630	36.5%	○	10	15	13	2	307	322	7.213%	5.1	22.401
水上村	2,475	890	36.0%	○	6	4	3	1	214	218	8.808%	4.1	24.242
相良村	5,028	1,637	32.6%	○	8	3	2	1	243	246	4.893%	6.7	15.911
五木村	1,308	541	41.4%	○	2	11	1	10	58	69	5.275%	7.8	15.291
山江村	3,754	1,052	28.0%	○	6	1	1		234	235	6.260%	4.5	15.983
球磨村	4,374	1,662	38.0%	○	6	12	9	3	304	316	7.225%	5.3	13.717
あさぎり町	16,850	5,089	30.2%	○	18	9	8	1	1,628	1,637	9.715%	3.1	10.682
苓北町	8,068	2,684	33.3%	○	21	7	6	1	837	844	10.461%	3.2	26.029
大分県計	1,196,804	321,064	26.8%	18	1,065	934	589	345	35,896	36,830	3.077%	8.7	8.899
大分県	1,196,804	321,064	26.8%	○	59	23	12	11	2,450	2,473			
大分市	472,942	98,866	20.9%	○	459	352	257	95	12,985	13,337	2.820%	7.4	9.705
別府市	119,480	34,715	29.1%	○	72	80	67	13	2,439	2,519	2.108%	13.8	6.026
中津市	85,219	21,986	25.8%	○	38	40	23	17	1,652	1,692	1.985%	13.0	4.459
日田市	71,215	20,390	28.6%	○	90	50	14	36	2,701	2,751	3.863%	7.4	12.638
佐伯市	78,392	25,126	32.1%	○	20	42	15	27	524	566	0.722%	44.4	2.551
臼杵市	42,323	13,737	32.5%	○	80	53	34	19	3,566	3,619	8.551%	3.8	18.902
津久見市	20,206	6,902	34.2%	○	43	38	25	13	1,367	1,405	6.953%	4.9	21.281
竹田市	24,623	9,787	39.7%	○	9	25	16	9	345	370	1.503%	26.5	3.655
豊後高田市	23,880	8,143	34.1%	○	15	20	9	11	434	454	1.901%	17.9	6.281
杵築市	31,772	9,979	31.4%	○	10	19	11	8	460	479	1.508%	20.8	3.147
宇佐市	60,217	18,132	30.1%	○	12	45	16	29	576	621	1.031%	29.2	1.993
豊後大野市	39,931	14,710	36.8%	○	57	35	19	16	2,912	2,947	7.380%	5.0	14.275
由布市	35,908	10,152	28.3%	○	27	47	28	19	1,967	2,014	5.609%	5.0	7.519
国東市	31,742	11,454	36.1%	○	13	22	9	13	272	294	0.926%	39.0	4.096
姫島村	2,345	841	35.9%			2		2		2	0.085%	420.5	
日出町	28,643	7,035	24.6%	○	5	10	4	6	182	192	0.670%	36.6	1.746
九重町	10,621	3,759	35.4%	○	7	7	6	1	126	133	1.252%	28.3	6.591
玖珠町	17,345	5,350	30.8%	○	49	24	24		938	962	5.546%	5.6	28.250
宮崎県計	1,143,744	295,367	25.8%	26	1,524	1,653	1,012	641	47,020	48,673	4.256%	6.1	13.325
宮崎県	1,143,744	295,367	25.8%	○	10	3	3		446	449			
宮崎市	402,855	87,597	21.7%	○	348	332	241	91	10,978	11,310	2.807%	7.7	8.638
都城市	170,243	44,506	26.1%	○	361	211	131	80	12,682	12,893	7.573%	3.5	21.205
延岡市	131,868	35,891	27.2%	○	126	145	67	78	3,890	4,035	3.060%	8.9	9.555
日南市	58,020	18,037	31.1%	○	46	84	84		1,582	1,666	2.871%	10.8	7.928

	総人口		高齢化率	市町村 窓口	サポ ーター 講座 開催回数	メイト数 (※1)			サポ ーター 数 (※2)	メイト+ サポ ーター 数 (※1+※2)	総人口に占 める割合 (メイト+サ ポーター)	メイト+サ ポーター 1人当たり担 当高齢者人 口	総人口 10000人当 たりの講座 開催回数
	65歳以上人口					活動メ イト数	非活動メ イト数						
小林市	48,659	14,416	29.6%	○	204	189	144	45	5,515	5,704	11.722%	2.5	41.924
日向市	64,009	15,823	24.7%	○	135	177	63	114	3,538	3,715	5.804%	4.3	21.091
串間市	20,809	7,204	34.6%	○	4	54	13	41	117	171	0.822%	42.1	1.922
西都市	33,099	9,771	29.5%	○	20	47	33	14	466	513	1.550%	19.0	6.042
えびの市	21,814	7,592	34.8%	○		25		25		25	0.115%	303.7	
三股町	25,418	5,513	21.7%	○	34	24	14	10	819	843	3.317%	6.5	13.376
高原町	10,341	3,422	33.1%			1	1			1	0.010%	3422.0	
国富町	20,963	5,797	27.7%	○	38	67	52	15	1,582	1,649	7.866%	3.5	18.127
綾町	7,623	2,207	29.0%	○	9	31	20	11	262	293	3.844%	7.5	11.806
高鍋町	21,266	5,561	26.1%	○	4	21	21		167	188	0.884%	29.6	1.881
新富町	18,483	4,259	23.0%	○	3	13	13		141	154	0.833%	27.7	1.623
西米良村	1,250	526	42.1%	○	1	2	2		17	19	1.520%	27.7	8.000
木城町	5,363	1,590	29.6%	○	1	9	9		71	80	1.492%	19.9	1.865
川南町	17,084	4,518	26.4%	○	10	6	6		264	270	1.580%	16.7	5.853
都農町	11,332	3,450	30.4%	○	17	5	5		628	633	5.586%	5.5	15.002
門川町	19,013	5,011	26.4%	○	44	50	5	45	960	1,010	5.312%	5.0	23.142
諸塚村	1,963	718	36.6%	○	9	24	1	23	484	508	25.879%	1.4	45.848
椎葉村	3,210	1,200	37.4%	○	12	32	19	13	241	273	8.505%	4.4	37.383
美郷町	6,381	2,699	42.3%	○	11	35	17	18	296	331	5.187%	8.2	17.239
高千穂町	13,664	4,703	34.4%	○	18	26	12	14	839	865	6.331%	5.4	13.173
日之影町	4,601	1,857	40.4%	○	26	23	21	2	484	507	11.019%	3.7	56.509
五ヶ瀬町	4,413	1,499	34.0%	○	33	17	15	2	551	568	12.871%	2.6	74.779
鹿児島県計	1,706,081	450,459	26.4%	44	1,619	1,102	806	296	58,956	60,058	3.520%	7.5	9.490
鹿児島県	1,706,081	450,459	26.4%	○	63	86	53	33	3,157	3,243			
鹿児島市	605,120	129,664	21.4%	○	536	334	209	125	18,362	18,696	3.090%	6.9	8.858
鹿屋市	105,136	25,909	24.6%	○	110	62	43	19	4,081	4,143	3.941%	6.3	10.463
枕崎市	23,502	7,417	31.6%	○		1	1			1	0.004%	7417.0	
阿久根市	23,140	8,106	35.0%	○	3	9	7	2	48	57	0.246%	142.2	1.296
出水市	55,742	15,213	27.3%	○	37	19	19		1,215	1,234	2.214%	12.3	6.638
指宿市	44,291	14,021	31.7%	○	39	11	8	3	1,007	1,018	2.298%	13.8	8.805
西之表市	16,663	5,278	31.7%	○	18	8	8		838	846	5.077%	6.2	10.802
垂水市	17,180	5,981	34.8%	○	4	26	10	16	193	219	1.275%	27.3	2.328
薩摩川内市	99,663	26,922	27.0%	○	119	74	49	25	3,718	3,792	3.805%	7.1	11.940
日置市	50,894	14,638	28.8%	○	82	33	33		2,333	2,366	4.649%	6.2	16.112
曾於市	40,133	13,694	34.1%	○	27	28	11	17	1,097	1,125	2.803%	12.2	6.728
霧島市	127,454	28,637	22.5%	○	110	81	63	18	5,557	5,638	4.424%	5.1	8.631
いちき串木野市	30,632	9,129	29.8%	○	48	13	7	6	1,670	1,683	5.494%	5.4	15.670
南さつま市	38,230	13,193	34.5%	○	10	3	3		751	754	1.972%	17.5	2.616
志布志市	33,603	10,021	29.8%	○	14	1	1		597	598	1.780%	16.8	4.166
奄美市	45,882	11,741	25.6%	○	59	89	87	2	2,897	2,986	6.508%	3.9	12.859
南九州市	39,233	13,180	33.6%	○	45	23	16	7	1,852	1,875	4.779%	7.0	11.470
伊佐市	29,350	10,338	35.2%	○	59	22	21	1	1,591	1,613	5.496%	6.4	20.102
始良市	75,574	19,524	25.8%	○	56	44	37	7	2,248	2,292	3.033%	8.5	7.410
三島村	344	130	37.8%	○									
十島村	592	212	35.8%	○	1	3	3		20	23	3.885%	9.2	16.892
さつま町	23,993	8,324	34.7%	○	10	12	12		417	429	1.788%	19.4	4.168
長島町	11,457	3,589	31.3%	○	1				41	41	0.358%	87.5	0.873
湧水町	10,881	3,859	35.5%	○	5	10	8	2	253	263	2.417%	14.7	4.595
大崎町	14,579	4,692	32.2%	○	18	9	5	4	268	277	1.900%	16.9	12.347
東串良町	7,050	2,381	33.8%	○		1		1		1	0.014%	2381.0	
錦江町	8,947	3,485	39.0%	○	6	2	2		168	170	1.900%	20.5	6.706
南大隅町	8,854	3,809	43.0%	○	1	1	1		125	126	1.423%	30.2	1.129
肝付町	17,298	6,268	36.2%	○	23	29	23	6	512	541	3.128%	11.6	13.296
中種子町	8,691	2,983	34.3%	○	13	2	2		558	560	6.443%	5.3	14.958
南種子町	6,220	1,923	30.9%	○	9	4	4		188	192	3.087%	10.0	14.469
屋久島町	13,553	3,861	28.5%	○	29	3	3		455	458	3.379%	8.4	21.397
大和村	1,679	604	36.0%	○		7	7			7	0.417%	86.3	
宇検村	1,930	693	35.9%	○	2	12	11	1	78	90	4.663%	7.7	10.363
瀬戸内町	9,862	3,249	32.9%	○	6	9	9		353	362	3.671%	9.0	6.084
龍郷町	6,103	1,810	29.7%	○	18	12	12		450	462	7.570%	3.9	29.494
喜界町	8,021	2,642	32.9%	○	10	2	2		652	654	8.154%	4.0	12.467
徳之島町	11,832	3,194	27.0%	○	4	3	3		159	162	1.369%	19.7	3.381
天城町	6,601	2,043	30.9%	○	1	3	2	1	27	30	0.454%	68.1	1.515
伊仙町	7,157	2,390	33.4%	○		2	2			2	0.028%	1195.0	

	総人口		高齢化率	市町村 窓口	サポ- ター講座 開催回数	メイト数 (※1)			サポ-ター数 (※2)	メイト+ サポ-ター数 (※1+※2)	総人口に占め る割合 (メイト+サ ポ-ター)	メイト+サ ポ-ター 1人当たり担 当高齢者人 口	総人口 10000人当 たりの講座 開催回数
	65歳以上人口					活動メイ ト数	非活動メイ ト数						
和泊町	7,004	2,078	29.7%	○	15	3	3		776	779	11.122%	2.7	21.416
知名町	6,598	1,992	30.2%	○	2	3	3		106	109	1.652%	18.3	3.031
与論町	5,413	1,642	30.3%	○	6	3	3		138	141	2.605%	11.6	11.084
沖縄県計	1,422,938	242,303	17.0%	6	723	530	228	302	23,014	23,544	1.655%	10.3	5.081
沖縄県	1,422,938	242,303	17.0%	○	119	135	54	81	3,147	3,282			
那覇市	317,969	57,077	18.0%		114	42	17	25	4,721	4,763	1.498%	12.0	3.585
宜野湾市	93,751	13,794	14.7%		54	17	5	12	1,358	1,375	1.467%	10.0	5.760
石垣市	48,199	8,014	16.6%		16	10	8	2	430	440	0.913%	18.2	3.320
浦添市	112,413	15,846	14.1%	○	46	78	16	62	3,541	3,619	3.219%	4.4	4.092
名護市	60,472	10,304	17.0%	○	13	13	7	6	318	331	0.547%	31.1	2.150
糸満市	58,940	9,208	15.6%		13	8	2	6	286	294	0.499%	31.3	2.206
沖縄市	136,330	21,109	15.5%		43	26	14	12	1,075	1,101	0.808%	19.2	3.154
豊見城市	58,794	8,009	13.6%		19	19	5	14	648	667	1.134%	12.0	3.232
うるま市	119,558	20,606	17.2%	○	28	41	17	24	860	901	0.754%	22.9	2.342
宮古島市	54,784	12,026	22.0%	○	47	33	32	1	947	980	1.789%	12.3	8.579
南城市	40,972	8,347	20.4%		15	8	1	7	532	540	1.318%	15.5	3.661
国頭村	5,271	1,443	27.4%			1	1			1	0.019%	1443.0	
大宜味村	3,363	1,007	29.9%		2	2	2		51	53	1.576%	19.0	5.947
東村	1,938	485	25.0%		1				16	16	0.826%	30.3	5.160
今帰仁村	9,554	2,374	24.8%		3	2		2	59	61	0.638%	38.9	3.140
本部町	13,772	3,314	24.1%		1	1	1		38	39	0.283%	85.0	0.726
恩納村	10,491	2,093	20.0%		5	7	6	1	129	136	1.296%	15.4	4.766
宜野座村	5,754	1,121	19.5%			9	5	4		9	0.156%	124.6	
金武町	11,247	2,491	22.1%		7	16	9	7	271	287	2.552%	8.7	6.224
伊江村	4,822	1,279	26.5%										
読谷村	40,370	6,596	16.3%		4	7		7	170	177	0.438%	37.3	0.991
嘉手納町	13,838	2,778	20.1%		2	2	2		49	51	0.369%	54.5	1.445
北谷町	27,775	4,251	15.3%		16	5	3	2	335	340	1.224%	12.5	5.761
北中城村	16,234	2,929	18.0%		23	6	4	2	582	588	3.622%	5.0	14.168
中城村	17,843	2,853	16.0%		4	4	2	2	203	207	1.160%	13.8	2.242
西原町	34,738	5,030	14.5%		9	7	4	3	254	261	0.751%	19.3	2.591
与那原町	17,499	2,734	15.6%		6	6	1	5	502	508	2.903%	5.4	3.429
南風原町	35,591	4,859	13.7%		30	10	3	7	893	903	2.537%	5.4	8.429
渡嘉敷村	696	157	22.6%			1		1		1	0.144%	157.0	
座間味村	898	208	23.2%		1	2	1	1	50	52	5.791%	4.0	11.136
粟国村	770	267	34.7%			1		1		1	0.130%	267.0	
渡名喜村	400	155	38.8%										
南大東村	1,256	297	23.6%										
北大東村	535	104	19.4%		1				13	13	2.430%	8.0	18.692
伊平屋村	1,290	340	26.4%			1		1		1	0.078%	340.0	
伊是名村	1,565	435	27.8%		2	1	1		49	50	3.195%	8.7	12.780
久米島町	8,498	2,104	24.8%	○	50	3	3		809	812	9.555%	2.6	58.837
八重瀬町	28,015	4,779	17.1%		24	4	1	3	516	520	1.856%	9.2	8.567
多良間村	1,253	331	26.4%			1	1			1	0.080%	331.0	
竹富町	3,924	839	21.4%		2				86	86	2.192%	9.8	5.097
与那国町	1,556	310	19.9%		3	1		1	76	77	4.949%	4.0	19.280

ニ-ヨーク日系人 会 (米国)					2	56	56		103	159			
-----------------------	--	--	--	--	---	----	----	--	-----	-----	--	--	--

※平成25年3月31日までに提出された実施報告書による
※窓口：連絡先として設置されている自治体等を含む
※登録から2年未満のキャラバン・メイトは、活動メイトとしている
※登録から2年間にわたり講座開催実績のないキャラバン・メイトは、非活動メイトとしている
※「都道府県」サポ-ター数には、都道府県を実施主体として開催された市町村の講座分の数が含まれる（実施報告書の記載に基づく）
※人口、高齢者人口：総務省発表 住民基本台帳による（平成24年3月31日現在）

4. 全国規模の企業・団体での認知症サポーターキャラバン実施状況

※平成25年3月31日現在

①全国規模の企業・団体によるキャラバンメイト養成研修

修了者数	6,946 人
実施企業・団体数	56 企業・団体
開催回数	126 回

②企業・団体型キャラバン・メイト数、認知症サポーター数

※企業・団体内で養成されたキャラバン・メイト及び企業・団体キャラバン・メイトにより養成されたサポーター数を掲載。

企業・団体	メイト数	サポーター数	メイト+サポーター数
マンション管理会社	1,119	43,648	44,767
デパート・小売業	783	25,971	26,754
金融機関	967	18,031	18,998
J A	1,116	71,325	72,441
日本生活協同組合連合会	1,348	18,973	20,321
その他団体	1,613	12,769	14,382
計	6,946	190,717	197,663

【 マンション管理会社 】

企業・団体名
株式会社 大京ライフ
日本ハウズイング 株式会社
株式会社 東急コミュニティー
コミュニティワン 株式会社 (旧ダイアコミュニティーサービス株式会社、ダイア管理、ディ・エス・エス含む)
三菱地所藤和コミュニティ 株式会社 / Mtコミュニティスタッフ 株式会社
大和ライフネクスト株式会社 (旧 株式会社 コスモスライフを含む)
株式会社 長谷工ライフ
三井不動産住宅サービス 株式会社
野村リビングサポート株式会社
伊藤忠アーバンコミュニティ 株式会社
財団法人 住宅管理協会
社団法人 高層住宅管理業協会
大成サービス 株式会社
株式会社あなぶきセザールサポート
ナイスコミュニティー 株式会社
東京都住宅供給公社
株式会社 合人社計画研究所
双日総合管理 株式会社
住商建物 株式会社
東洋コミュニティーサービス 株式会社
株式会社 ジャパン・リビング・コミュニティ
近鉄住宅管理 株式会社
中銀インテグレーション 株式会社
アーサーヒューマネット 株式会社
東福互光 株式会社
マンション管理共同職業訓練協会
株式会社 大阪スタジアムサービス
MMSマンションマネジメントサービス株式会社
ユニオン・シティサービス株式会社
株式会社 大京アステージ

【 デパート・小売業 】

企業・団体名
イオン 株式会社
サークルKサンクス
株式会社 ベルプラス
株式会社 東北シジシー
株式会社 伊徳
株式会社 マエダ

【 金 融 機 関 】

企業・団体名
住友生命保険相互会社
三菱UFJ信託銀行 株式会社
株式会社 東京都民銀行
株式会社 みずほ銀行
川崎信用金庫
東京海上ホールディングス株式会社
北海信用金庫
さわやか信用金庫
全国銀行協会
巣鴨信用金庫
株式会社 近畿大阪銀行
株式会社 三井住友銀行
ゆうちょ銀行 岩手地域センター
多摩信用金庫
三井住友海上火災保険
朝日生命保険相互会社
日の出証券 株式会社
磐田信用金庫
関東信用金庫協会
滋賀県銀行協会
株式会社 りそな銀行

【 J A 】

企業・団体名
全国農業協同組合中央会
JA長野中央会
JA山口中央会
JA広島中央会
JA愛媛中央会
JA熊本中央会
JA京都中央会
JA島根中央会
JA和歌山中央会

【 日本生活協同組合連合会 】

企業・団体名
日本生活協同組合連合会

【 その他団体 】

企業・団体名
株式会社 ダスキン
株式会社 ジェネッツ
株式会社 ケーエスケー
厚生労働省
社団法人 愛知県薬剤師会
警視庁
ファイザー 株式会社
スギホールディングス株式会社
日本年金機構
日本柔道整復師会
社団法人 愛知県歯科医師会
全日本美容業生活衛生同業組合連合会
社団法人 東京都柔道接骨師会
日本労働者協同組合連合会
全国クリーニング生活衛生同業組合連合会
日本放送協会 学園高等学校
株式会社 宅配
社団法人 全国シルバー人材センター事業協会
一般社団法人 日本作業療法士協会
日本青年会議所 (大分ブロック)

キャラバン・メイトの養成状況

1. キャラバン・メイトの人数

平成25年3月31日現在

キャラバン・メイト総数 84,962人 **研修開催回数 1,357回**

(※平成25年3月31日までに提出があり、報告シートに不備がなかったもので集計。)

①自治体によるキャラバン・メイト養成研修

全国・修了者数	77,960 人
実施自治体数	483 自治体
都道府県	47 都道府県
区市町村等	436 区市町村等
開催回数	1,230 回
NY日系人会（米国）・修了者数	56 人
NY日系人会・開催回数	1 回

※複数自治体共同による研修は、各自治体を1と数える

②全国規模の企業・団体による研修実施状況

修了者数	6,946 人
実施企業・団体数	56 団体
開催回数	126 回

③自治体によるメイト研修修了者の受講要件内訳

* キャラバン・メイト登録名簿に基づく（複数回答）

受講要件	人数（割合）
1 認知症介護指導者養成研修修了者	1,311 (1.7%)
2 認知症介護実践リーダー（実務者・専門課程）研修修了者	5,444 (7.0%)
3 介護相談員	3,141 (4.0%)
4 認知症の人を対象とする家族の会	1,597 (2.0%)
5-1 行政職員（保健師、一般職等）	9,961 (12.8%)
5-2 地域包括支援センター職員	16,854 (21.6%)
5-3 介護従事者（ケアマネジャー、施設職員、在宅介護支援センター職員等）	23,598 (30.3%)
5-4 医療従事者（医師、看護師等）	2,717 (3.5%)
5-5 民生児童委員	3,419 (4.4%)
5-6 その他（ボランティア等）	9,826 (12.6%)

④平成24年度 キャラバン・メイト養成状況

キャラバン・メイト養成数 11,377人 (研修開催回数 193回)

(1)自治体によるキャラバン・メイト養成研修

全国・修了者数	9,971 人
実施自治体数	149 自治体
都道府県	40 都道府県
区市町村等	109 区市町村等
開催回数	173 回

※複数自治体共同による研修は、各自治体を1と数える

(2)全国規模の企業・団体による研修実施状況

修了者数	1,406 人
実施企業・団体数	12 団体
開催回数	20 回

2. キャラバン・メイト養成研修一覧(平成24年度)

●自治体による研修実施状況

No.	開催日	自治体名	キャラバン・メイト登録者数 (実施報告書ベース)
1	平成24年5月19日	兵庫県朝来市	23
2	平成24年5月23日	大阪府豊能町	35
3	平成24年6月1日	新潟県①(十日町地域振興局)	76
4	平成24年6月15日	福島県①(二本松会場)	55
5	平成24年6月15日	京都府南丹市	48
6	平成24年6月25日	神奈川県横浜市①	51
7	平成24年6月26日	福島県②(会津会場)	68
8	平成24年6月29日	福島県③(いわき会場)	34
9	平成24年7月9日	岡山県	73
10	平成24年7月12日	神奈川県①	89
11	平成24年7月12日	神奈川県横浜市②	77
12	平成24年7月12日	滋賀県長浜市・米原市【共催】	69
13	平成24年7月18日	宮城県仙台市	55
14	平成24年7月19日	神奈川県横浜市③	95
15	平成24年7月19日	新潟県新潟市	59
16	平成24年7月20日	大阪府大阪市①	73
17	平成24年7月26日	神奈川県横浜市④	69
18	平成24年7月27日	秋田県羽後町	51
19	平成24年7月29日	宮崎県小林市①	33
20	平成24年7月31日	大阪府①	115
21	平成24年8月3日	愛知県	130
22	平成24年8月4日	長崎県佐世保市	36
23	平成24年8月4日	福岡県北九州市	30

No.	開催日	自治体名	キャラバン・メイト登録者数 (実施報告書ベース)
24	平成24年8月5日	三重県①	69
25	平成24年8月6日	高知県①(安芸福祉保健所)	32
26	平成24年8月22日	長野県塩尻市	31
27	平成24年8月23日	宮城県①	43
28	平成24年8月25日	高知県②(須崎福祉保健所)	45
29	平成24年8月26日	三重県②(名張市共催)	30
30	平成24年8月27日	岐阜県①(シンクタンク庁舎)	81
31	平成24年8月29日	北海道深川市	42
32	平成24年8月29日	群馬県	79
33	平成24年8月29日	福岡県福岡市	100
34	平成24年8月30日	滋賀県甲賀市	37
35	平成24年8月31日	佐賀県	43
36	平成24年9月2日	京都府①(京都地域包ケア推進機構)	112
37	平成24年9月3日	東京都八王子市	26
38	平成24年9月3日	鳥取県	84
39	平成24年9月5日	宮城県②	111
40	平成24年9月6日	鹿児島県	122
41	平成24年9月6日	山梨県北杜市	40
42	平成24年9月7日	京都府②	60
43	平成24年9月10日	青森県①	77
44	平成24年9月10日	長野県(諏訪広域連合)	55
45	平成24年9月12日	京都府京都市①	78
46	平成24年9月12日	長野県長野市	69
47	平成24年9月12日	大分県	115
48	平成24年9月14日	千葉県佐倉市	46

No.	開催日	自治体名	キャラバン・メイト登録者数 (実施報告書ベース)
49	平成24年9月18日	兵庫県川西市	59
50	平成24年9月20日	埼玉県①	123
51	平成24年9月20日	愛知県豊田市	30
52	平成24年9月21日	茨城県	89
53	平成24年9月21日	東京都世田谷区	43
54	平成24年9月21日	兵庫県伊丹市	38
55	平成24年9月21日	長野県佐久穂町	32
56	平成24年9月23日	高知県③(中央東福祉保健所)	42
57	平成24年9月24日	岐阜県②(可茂総合庁舎)	89
58	平成24年9月24日	山形県	80
59	平成24年9月25日	秋田県横手市	50
60	平成24年9月26日	山形県酒田市	32
61	平成24年9月26日	新潟県②(三条地域振興局)	54
62	平成24年9月26日	大阪府貝塚市	30
63	平成24年9月29日	京都府京都市②	69
64	平成24年9月29日	神奈川県相模原市	45
65	平成24年9月29日	大阪府高石市	31
66	平成24年10月2日	東京都板橋区	36
67	平成24年10月2日	岡山県倉敷市	36
68	平成24年10月2日	山口県	136
69	平成24年10月2日	長崎県	85
70	平成24年10月3日	宮崎県都城市	47
71	平成24年10月4日	香川県①	62
72	平成24年10月5日	新潟県上越市	70
73	平成24年10月5日	新潟県③(新発田地域振興局)	62

No.	開催日	自治体名	キャラバン・メイト登録者数 (実施報告書ベース)
74	平成24年10月6日	京都府長岡京市	40
75	平成24年10月6日	静岡県①	70
76	平成24年10月12日	大阪府大阪市②	73
77	平成24年10月13日	熊本県大津町・菊池市・合志市・菊陽町 【共催】	50
78	平成24年10月14日	福井県	75
79	平成24年10月15日	青森県②	64
80	平成24年10月15日	北海道①	119
81	平成24年10月16日	秋田県大仙市・仙北市・美郷町【共催】 (大曲仙北広域市町村圏組合)	100
82	平成24年10月17日	兵庫県神戸市	81
83	平成24年10月17日	北海道浦河町	75
84	平成24年10月20日	福岡県(福岡県地域介護実習・普及センター)	62
85	平成24年10月21日	岡山県真庭市	42
86	平成24年10月22日	京都府宇治市	52
87	平成24年10月23日	沖縄県宮古島市	39
88	平成24年10月23日	東京都①	71
89	平成24年10月23日	新潟県④(柏崎地域振興局)	22
90	平成24年10月25日	北海道平取町	25
91	平成24年10月25日	三重県菰野町	34
92	平成24年10月29日	大阪府熊取町	37
93	平成24年10月30日	滋賀県①(南部健康福祉事務所)・草津市・守山市・栗東市・野洲市【共催】	63
94	平成24年10月30日	東京都荒川区	32
95	平成24年10月31日	京都府精華町	48
96	平成24年10月31日	北海道札幌市	107
97	平成24年11月1日	宮崎県日南市	26
98	平成24年11月1日	大分県大分市	34

No.	開催日	自治体名	キャラバン・メイト登録者数 (実施報告書ベース)
99	平成24年11月7日	千葉県①	102
100	平成24年11月11日	大阪府泉大津市	33
101	平成24年11月11日	静岡県②	97
102	平成24年11月13日	東京都②	68
103	平成24年11月13日	香川県②	71
104	平成24年11月13日	島根県吉賀町	36
105	平成24年11月14日	愛知県名古屋市	89
106	平成24年11月15日	兵庫県	107
107	平成24年11月16日	岩手県①	99
108	平成24年11月19日	高知県④(中央東福祉保健所)	30
109	平成24年11月22日	神奈川県②	65
110	平成24年11月23日	福岡県糸島市	63
111	平成24年11月25日	栃木県	100
112	平成24年11月27日	奈良県	65
113	平成24年11月28日	福井県鯖江市	31
114	平成24年11月29日	埼玉県②	125
115	平成24年12月2日	兵庫県宍粟市	35
116	平成24年12月4日	大阪府豊中市	51
117	平成24年12月4日	東京都千代田区	26
118	平成24年12月6日	兵庫県加古川市	39
119	平成24年12月7日	岡山県美作市	46
120	平成24年12月8日	兵庫県新温泉町・香美町【共催】	45
121	平成24年12月10日	熊本県熊本市	43
122	平成24年12月10日	大阪府茨木市	43
123	平成24年12月11日	滋賀県東近江市	30

No.	開催日	自治体名	キャラバン・メイト登録者数 (実施報告書ベース)
124	平成24年12月13日	島根県	122
125	平成24年12月15日	島根県飯南町	23
126	平成24年12月18日	大阪府吹田市	41
127	平成24年12月18日	熊本県①(球磨地域振興局)	67
128	平成25年1月12日	三重県③(松阪市共催)	34
129	平成25年1月17日	山梨県	101
130	平成25年1月17日	長野県辰野町	20
131	平成25年1月17日	長野県池田町	33
132	平成25年1月20日	静岡県焼津市	31
133	平成25年1月22日	滋賀県②(東近江健康福祉事務所)	38
134	平成25年1月23日	富山県富山市	69
135	平成25年1月23日	島根県松江市	32
136	平成25年1月25日	宮崎県小林市②	34
137	平成25年1月25日	茨城県つくば市	31
138	平成25年1月29日	神奈川県川崎市	96
139	平成25年1月31日	長野県軽井沢町	37
140	平成25年2月1日	京都府久御山町	38
141	平成25年2月7日	広島県広島市	75
142	平成25年2月8日	北海道②	92
143	平成25年2月8日	大阪府大阪市③	74
144	平成25年2月13日	東京都杉並区	40
145	平成25年2月14日	新潟県⑤(佐渡地域振興局)	31
146	平成25年2月16日	愛知県高浜市	39
147	平成25年2月17日	長野県安曇野市	65
148	平成25年2月18日	長野県上松町	39

No.	開催日	自治体名	キャラバン・メイト登録者数 (実施報告書ベース)
149	平成25年2月19日	愛知県春日井市	27
150	平成27年2月19日	千葉県②	120
151	平成25年2月20日	大阪府大阪狭山市	26
152	平成25年2月20日	宮崎県高鍋町	44
153	平成25年2月21日	広島県廿日市市	27
154	平成25年2月23日	大阪府門真市	33
155	平成25年2月23日	長崎県平戸市	40
156	平成25年2月25日	熊本県錦町	20
157	平成25年2月26日	富山県小矢部市・砺波市・南砺市【共催】	38
158	平成25年2月26日	高知県⑤	26
159	平成25年2月27日	福岡県宮若市	29
160	平成25年2月27日	東京都③	78
161	平成25年2月27日	大阪府②	84
162	平成25年2月28日	東京都文京区	56
163	平成25年3月1日	愛媛県	89
164	平成25年3月1日	広島県	108
165	平成25年3月1日	大阪府枚方市	45
166	平成25年3月3日	徳島県勝浦町	46
167	平成25年3月8日	東京都④	37
168	平成25年3月9日	東京都武蔵野市	45
169	平成25年3月15日	岩手県②(二戸市会場)	16
170	平成25年3月21日	秋田県美郷町	43
171	平成25年3月21日	岩手県③(大槌町会場)	10
172	平成25年3月23日	広島県尾道市	29
173	平成25年3月30日	熊本県山鹿市	32

●企業・団体による研修実施状況

	開催日	企業・団体名	キャラバン・メイト登録者数 (実施報告書ベース)
1	平成24年8月27日	全国農業協同組合中央会①(三重会場)	36
2	平成24年8月31日	イオン株式会社(イオンリテール(株)西近畿カンパニー)	79
3	平成24年8月31日	株式会社 ジェネッツ①(東京会場)	65
4	平成24年9月7日	全国農業協同組合中央会②(東京会場)	40
5	平成24年9月20日	株式会社 ジェネッツ②(大阪会場)	54
6	平成24年9月25日	株式会社 ジャパン・リビング・コミュニティ	34
7	平成24年9月28日	日本生活協同組合連合会①(埼玉会場)	123
8	平成24年10月6日	日本生活協同組合連合会②(東京会場)	89
9	平成24年10月18日	全国農業協同組合中央会③(宮崎会場)	64
10	平成24年11月16日	全国農業協同組合中央会④(鳥取会場)	31
11	平成24年11月29日	株式会社 宅配	28
12	平成24年12月17日	全国農業協同組合中央会⑤(愛媛会場)	45
13	平成24年12月21日	東京海上日動火災保険株式会社	36
14	平成25年1月10日	株式会社 スギ薬局(スギホールディングス株式会社)①	104
15	平成25年1月11日	東京都民銀行	93
16	平成25年1月16日	朝日生命保険相互会社	74
17	平成25年2月15日	株式会社 スギ薬局(スギホールディングス株式会社)②	237
18	平成25年2月22日	日本生活協同組合連合会③(奈良会場)	57
19	平成25年3月2日	日本青年会議所(大分ブロック)	29
20	平成25年3月17日	一般社団法人 日本作業療法士協会	88

II

参 考 资 料

認知症サポーター養成講座基準

＜認知症サポーターとは＞

認知症サポーターキャラバンにおける「認知症サポーター養成講座」を受講した者を「認知症サポーター」と称する。

認知症サポーターは認知症について正しい知識をもち、認知症の人や家族を応援し、だれもが暮らしやすい地域をつくっていくボランティアである。

認知症サポーターには講座実施主体者を通じて、全国キャラバン・メイト連絡協議会より、ボランティアのシンボルグッズである「オレンジリング」を授与する。

＜認知症サポーター養成講座の開催要件＞

認知症サポーター養成講座の開催は、その目的・対象者などの位置づけを明確にし、そのうえで以下の開催要件を満たしているものとする。

○実施主体者

都道府県・市町村等の自治体および全国規模の職域団体等とする。

NPO 等への委託も可とするが、介護サービス事業者およびその団体は対象としない。

○講師

・キャラバン・メイト

○対象者

地域住民、職域、学校、広域の団体・企業等の従事者など。

○実施主体者別の対象者分類

実施主体者	サポーター対象者
都道府県・市町村等の自治体	<ul style="list-style-type: none">・住民 住民組織（自治会、老人クラブ、子ども会など）、民生・児童委員、防災・防犯組織、介護者の会等の当事者組織、ボランティア団体、等・地域の生活関連企業・団体活動等に携わる人 企業、団体（商工会議所、同業者組合、銀行等の金融機関、スーパーマーケット、コンビニエンスストア、宅配業、タクシー業等）、公共サービス機関（行政サービス全般、警察、郵便局、消防等）、公共交通機関等・学校関係者 小・中・高等学校生徒、教職員、PTA 等
全国規模の職域団体・企業	全国的・広域的に事業展開を行っている団体・企業の従事者等

○講座内容

基本カリキュラムにそった内容を盛り込み、全国キャラバン・メイト連絡協議会作成の標準教材を用いることを基本とするが、開催主体者が独自のリーフレット等を活用して展開してもよい。

なお、カリキュラムの時間配分は目安とする。

○講座の所要時間

おおよそ1時間～1時間30分を目安とする。

基本内容を押さえたうえで、対象者に合わせて適宜、構成・調整する。

○使用テキスト

キャラバン・メイト養成研修で使用される『キャラバン・メイト養成テキスト』に準拠する下記教材を用いることを基本とする。

その他、本教材の趣旨を踏まえた内容の教材・資料等を地域、対象者に応じて活用することもできる。

・認知症サポーター養成講座標準教材『認知症を学び地域で支えよう』

※『キャラバン・メイト養成テキスト』の第1部（1・2章）と同内容。

○オレンジリング

実施主体者事務局に必要数が送付される。オレンジリング費用は無料（別途送料がかかる）。

○キャンペーンビデオ（DVD）

実施主体者事務局ごとに1本を基本として送付される。

○受講費

原則として無料

■サポーターグッズ費用

教材の種類		費用	
認知症サポーター養成講座標準教材『認知症を学び地域で支えよう』		誌代1部 100円	送料は200部ごとに900円 (標準教材、中学生養成講座副読本、小学生養成講座副読本のいずれを組み合わせた場合でも同様の送料となる)
認知症サポーター中学生養成講座副読本『認知症を知ろう』		誌代1部 80円	
認知症サポーター小学生養成講座副読本『認知症ってなあに?』		誌代1部 50円	
補助教材『認知症になっても安心して暮らせるまちづくり〈マンション編〉』		誌代1セット(50部) 1500円	1~10セット=500円 それ以上の場合 10セットごとにプラス500円
キャンペーンビデオ・DVD	実施主体者事務局あたり、1本を送付	無料	
事例ビデオ・DVD (進行台本つき) 【金融機関編】【スーパーマーケット編】【マンション管理編】	該当する講座の計画時に実施主体者事務局が申し込む	1本まで無料(送料500円)	
オレンジリング 標準(内径65ミリ) ※Lサイズ(内径75ミリ)、Sサイズ(小学生向け・内径55ミリ)もある	※申し込みは1口(100個)単位を基本とするが必要数が端数の場合は個数で申し込む	無料 送料(600個ごとに700円)	実施主体者事務局にご負担いただきます (独立型メイトを除く)
ステッカー(ロバ) ※寸法:約275(たて)×190(横)ミリ 変型	実施主体者事務局から申し込む	1枚200円	送料は500ごとに500円
シール(ロバ) ※1シート(A4)にシール(直径21ミリ)88枚	実施主体者事務局から申し込む	1枚200円	送料は500ごとに500円
ピンバッジ(ロバ) ※仕様:材質:銅(ニッケルメッキ)、直径22ミリ、厚さ1.2ミリ	実施主体者事務局から申し込む	1個200円	送料は500ごとに500円
ロバぬいぐるみの型紙 ※3種類1セット	実施主体者事務局から申し込む	1セット250円	送料は1部140円

●認知症サポーター養成講座 基本カリキュラム

基本となる内容	標準時間
●認知症サポーターキャラバンとは	15分
●認知症を理解する（1） 1 認知症とはどういうものか 2 認知症の症状 3 中核症状 症状1 記憶障害 症状2 見当識障害 症状3 理解・判断力の障害 症状4 実行機能障害 症状5 感情表現の変化 4 行動・心理症状（BPSD）とその支援 元気がなくなり、引っ込み思案になることがある 身のまわりのことに支障が起こってくる 周辺の人が疲弊する精神症状 行動障害への理解	30分
●認知症を理解する（2） 5 認知症の診断・治療 早期診断、早期治療が大事なわけ 認知症の治療 認知症の経過と専門家との関係 成年後見制度／地域福祉権利擁護事業 6 認知症の予防についての考え方 7 認知症の人と接するときの心がまえ 8 認知症介護をしている人の気持ちを理解する	30分
●認知症サポーターとは ●認知症サポーターのできること	15分

(計 90分)

認知症サポーター養成の普及啓発等を行う事業
実施報告書

平成 24 年度 老人保健事業推進費等補助金（老人保健健康増進等事業）

平成 25 年 3 月

特定非営利活動法人 地域ケア政策ネットワーク

〒162-0843

東京都新宿区市谷田町 2-7-15 近代科学社ビル 4 階

TEL 03-3266-1651 FAX 03-3266-1670